

CAPITOLUL

11

Conturi

Cuprins tabele:	pag.
11.1. Produsul intern brut, în perioada 2011 – 2015, conform CAEN REV.2.....	112
11.2. Valoarea adăugată brută pe ramuri de activitate în perioada 2011 – 2015.....	112

Sursa datelor**Cercetări statistice:**

- Valorificarea rezultatelor cercetărilor statistice elaborate în cadrul sistemului statisticii oficiale.

Surse administrative:

- Ministerul Finanțelor Publice, pentru datele din execuția bugetului public național, bilanțurile contabile, precum și pentru datele privind impozitarea veniturilor persoanelor fizice independente și asociațiilor familiale;
- Banca Națională a României, pentru datele din balanța de plăți.

Precizări metodologice

Conturile naționale au fost elaborate pe baza principiilor metodologice ale Sistemului European de Conturi 2010 (SEC 2010).

Datele pentru anul 2015 sunt definitive.

- **Indicatorii macroeconomici** au fost exprimați valoric în prețurile curente ale fiecărui an.
- **Valoarea adăugată brută (VAB)** este soldul contului de producție reprezentând valoarea nou creată în procesul de producție.
- **Produsul intern brut (PIB)**, principalul agregat macroeconomic al contabilității naționale, reprezintă rezultatul final al activității de producție a unităților producătoare rezidente. Acesta se poate calcula prin următoarele metode:

a) Metoda de producție

PIB = VAB + IP + TV – SP, unde:

PIB = Produsul intern brut (prețuri de piață)

VAB = Valoarea adăugată brută (prețuri de bază)

IP = Impozitele pe produse

TV = Taxele vamale (drepturi asupra importurilor)

SP = Subvențiile pe produse

b) Metoda cheltuielilor

PIB = CF + FBCF + VS + (E-I), unde:

CF = Consumul final efectiv

FBCF = Formarea brută de capital fix

VS = Variația de stoc

E = Exportul de bunuri și servicii

I = Importul de bunuri și servicii

c) Metoda veniturilor :

PIB = R + EBE + AIP – ASP + IP + TV - SP, unde :

R = Remunerarea salariaților

EBE = Excedentul brut de exploatare

AIP = Alte impozite pe producție

ASP = Alte subvenții pe producție

IP = Impozite pe produse

TV = Taxe vamale

SP = Subvenții pe produse

- **Producția și valoarea adăugată brută** au fost calculate în prețuri de bază (inclusiv subvențiile pe produse și exclusiv impozitele pe produs și taxa pe valoarea adăugată).
- **Consum final efectiv** cuprinde bunurile și serviciile achiziționate de către unitățile instituționale rezidente pentru satisfacerea directă a nevoilor umane, atât individuale cât și colective.
- **Excedentul brut de exploatare** este soldul contului de exploatare și reprezintă ceea ce rămâne din valoarea adăugată creată în procesul de producție după remunerarea salariaților și plata impozitelor pe producție.

- **Exporturile de bunuri și servicii** reprezintă ansamblul de bunuri și servicii furnizate de rezidenții României către nerezidenți prin intermediul vânzărilor, schimbului în natură și donațiilor.
- **Importurile de bunuri și servicii** reprezintă ansamblul bunurilor și serviciilor furnizate de nerezidenți către rezidenții României prin intermediul cumpărărilor, schimbului în natură și donațiilor.
- **Formarea brută de capital fix** constă în achizițiile producătorilor rezidenți, minus cedările de active fixe într-o anumită perioadă plus anumite adăunări la valoarea activelor neproduse realizate ca rezultat al activității productive a producătorilor sau a unităților instituționale. Activele fixe sunt active produse utilizate în producție mai mult de un an.
- **Impozitele pe producție și importuri** sunt vărsăminte obligatorii fără contrapartidă, în bani sau în natură, prelevate de administrațiile publice sau de instituțiile Uniunii Europene. Ele se descompun în:
 - **impozite pe produse** – impozite datorate pe unitatea de bun sau de serviciu produs sau tranzacționat ;
 - **alte impozite pe producție** (impozite pe care întreprinderile le suportă ca urmare a activităților lor de producție, independent de cantitatea sau valoarea bunurilor și serviciilor produse sau vândute).
- **Remunerarea salariaților** este definită, în contabilitatea națională, din punct de vedere al angajatorului și reprezintă costul forței de muncă cuprinzând nu numai salariile declarate precum și toate formele de remunerare directă și indirectă.
- **Subvențiile** sunt plăți curente fără contrapartidă pe care administrațiile publice sau instituțiile Uniunii Europene le efectuează către producătorii rezidenți.
Există două categorii de subvenție :
 - **subvenții pe produse** (sumele vărsate pe unitatea de bun sau serviciu produsă sau importată) ;
 - **alte subvenții pe producție** (subvențiile, exceptând subvențiile pe produse, pe care producătorii rezidenți le pot primi ca urmare a angajării în activități de producție).
- **Variația stocurilor** este măsurată prin valoarea intrărilor în stoc, diminuată cu valoarea ieșirilor din stoc și cu eventualele pierderi curente ale stocurilor datorate deteriorărilor fizice, pagubelor accidentale sau furturilor. Stocurile reprezintă bunurile, altele decât cele de capital fix, deținute la un moment dat de unitățile de producție.

CONTRIBUȚIA ACTIVITĂȚILOR ECONOMIEI NAȚIONALE LA CREAREA V.A.B

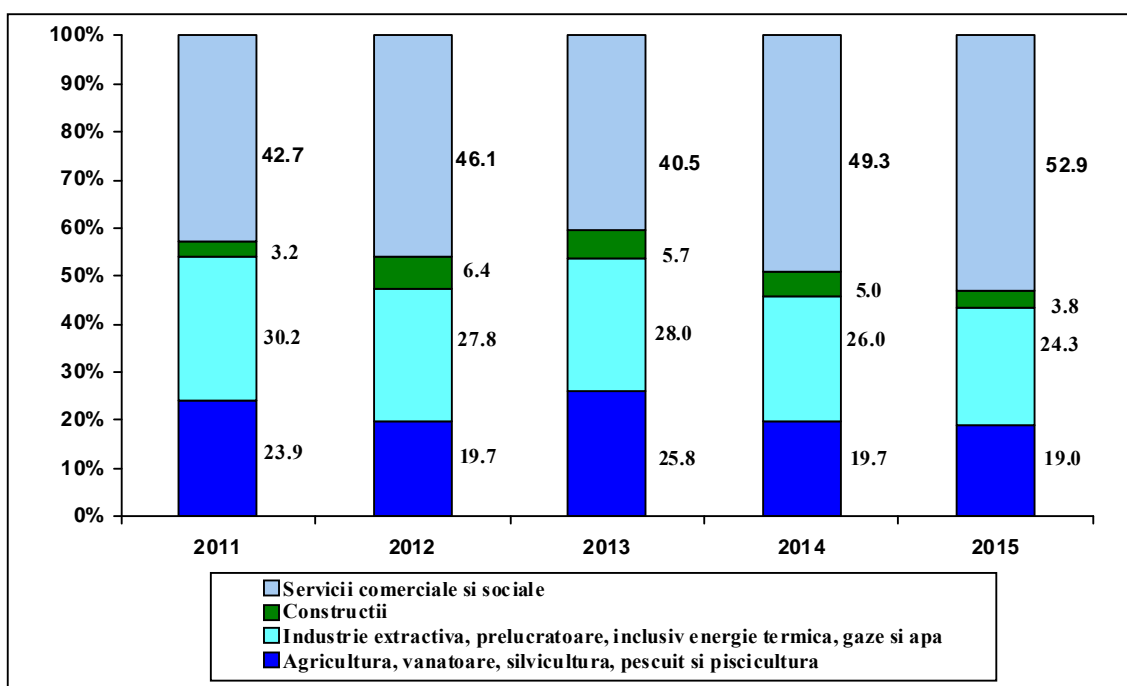

Notă: Date revizuite pentru anii 2011 și 2012.

11.1. PRODUSUL INTERN BRUT, ÎN PERIOADA 2011 - 2015, conform CAEN REV. 2

-milioane lei prețuri curente-

Indicator	2011 ^{*)}	2012 ^{*)}	2013	2014	2015
Produsul intern brut	5480,9	5522,9	5776,8	5845,4	6550,5

Notă: *) date revizuite

11.2. VALOAREA ADĂUGATĂ BRUTĂ PE RAMURI DE ACTIVITATE

-milioane lei prețuri curente-

Activități ale economiei naționale	2011 ^{*)}	2012 ^{*)}	2013	2014	2015
Agricultură, silvicultură și pescuit	1148,7	953,2	1308,5	1014,7	1090,8
Industria extractivă; industria prelucrătoare; producția și furnizarea de energie electrică și termică, gaze, apă caldă și aer condiționat, distribuția apei; salubritate, gestionarea deșeurilor, activități de decontaminare	1449,5	1340,7	1423,7	1344,7	1399,7
Construcții	155,8	309,2	291,3	256,2	218,4
Comerț cu ridicata și cu amănuntul; repararea autovehiculelor și motocicletelor; transport și depozitare; hoteluri și restaurante	361,0	578,6	578,0	627,0	722,0
Informații și comunicații	26,0	24,3	35,8	40,7	37,1
Intermedieri financiare și asigurări	41,5	51,9	65,7	60,8	60,3
Tranzacții imobiliare	707,9	696,0	419,8	728,2	1120,9
Activități profesionale, științifice și tehnice; activități de servicii administrative și activități de servicii suport	166,7	160,7	219,9	223,1	239,3
Administrație publică și apărare; asigurări sociale din sistemul public; învățământ, sănătate și asistență socială	646,5	634,0	654,4	729,3	699,9
Activități culturale de spectacole și recreative; reparații de produse de uz casnic și alte servicii	93,7	82,3	82,4	139,2	160,9
Valoarea adăugată brută (TOTAL VAB)	4797,3	4830,9	5079,9	5163,4	5749,4

Notă : Datele sunt prezentate conform CAEN REV.2.

*) date revizuite