

CAPITOLUL

2

Populație

Cuprins tabele:	pag.
2.1. Populația pe medii , la recensăminte.....	23
2.2. Populația rezidentă pe sexe și medii de rezidență după grupa de vârstă la Recensământul populației și locuințelor din 20 octombrie 2011.....	23
2.3. Populația după etnie, la Recensământul populației și locuințelor din 20 octombrie 2011.....	24
2.4. Populația după religie la Recensământul populației și locuințelor din 20 octombrie 2011...	24
2.5. Populația după domiciliu, la 1 iulie pe sexe și medii.....	25
2.6. Populația rezidentă pe sexe și medii, la 1 iulie.....	25
2.7. Populația rezidentă pe grupe de vârstă și sexe, la 1 iulie – ambele medii.....	26
2.8. Populația rezidentă pe grupe de vârstă și sexe, la 1 iulie – mediul urban.....	27
2.9. Populația rezidentă pe grupe de vârstă și sexe, la 1 iulie-mediul rural.....	28
2.10 Populația rezidentă pe grupe de vârstă și medii la 1 iulie.....	29
2.11. Populația după domiciliu pe grupe de vârstă , pe sexe și medii la 1 iulie 2017.....	30
2.12. Mișcarea naturală a populației – ambele medii.....	31
2.13. Mișcarea naturală a populației - mediul urban	32
2.14. Mișcarea naturală a populației - mediul rural	33
2.15. Durata medie a vieții, pe sexe și medii	34
2.16. Ratele de fertilitate, pe grupe de vârstă	34
2.17. Decese, pe grupe de vârstă și sexe	35
2.18. Decese pe cauze de deces	36
2.19. Ratele specifice de mortalitate, pe cauze de deces	36
2.20. Vârsta medie a soților la data încheierii căsătoriei, pe medii	37
2.21. Divorțuri după numărul copiilor minori rămași prin desfacerea căsătoriei	37
2.22. Migrația internă determinată de schimbarea domiciliului, pe medii	38
Teritorial	pag.
2.23. Populația după domiciliu pe sexe și localități, la 1 ianuarie 2016.....	39
2.24. Populația după domiciliu, pe sexe și localități, densitatea populației, la 1 iulie 2016.....	40
2.25. Populația după domiciliu pe grupe de vârstă și localități, la 1 iulie 2016.....	41
2.26. Mișcarea naturală a populației pe localități, în anul 2016 (date absolute)	42

Sursa datelor

Cercetări statistice:

- Recensămintele populației;
- Statistici din evidența curentă a populației, pentru datele referitoare la numărul și structura demografică a populației;
- Înregistrări din evidența stării civile:
 - Buletine statistice demografice completate de oficiile de stare civilă cu date referitoare la nașteri, decese, căsătorii, divorțuri și înregistrări primite de la judecătorii și notariate pentru divorțuri.

Surse administrative:

- Baza de date a Ministerului Afacerilor Interne, privind evidența persoanelor, pentru populația după domiciliu, migrația internă (cu schimbarea domiciliului și stabilirea reședinței) și internațională (definitivă) determinată de schimbarea domiciliului.

Precizări metodologice

În statisticile oficiale, populația este calculată după două dimensiuni:

- populația rezidentă, conform criteriului reședinței obișnuite pe teritoriul României pentru o perioadă de cel puțin 12 luni, indiferent de cetățenie, comparabilă cu rezultatele Recensământului Populației și al Locuințelor din octombrie 2011 și cu celelalte state membre ale Uniunii Europene;
- populația după domiciliu, cf. criteriului de domiciliu pe teritoriul României, numai pentru persoanele cu cetățenie română.

- **Populația rezidentă** reprezintă totalitatea persoanelor cu cetățenie română, străini și fără cetățenie, care au **reședința obișnuită** pe teritoriul României. Populația rezidentă la o anumită dată a fost determinată conform metodologiei și reglementărilor internaționale în domeniu.
- **Reședința obișnuită** reprezintă locul în care o persoană își petrece în mod obișnuit perioada zilnică de odihnă, fără a ține seama de absențele temporare pentru recreere, vacanțe, vizite la prieteni și rude, afaceri, tratamente medicale sau pelerinaje religioase. Se consideră că își au reședința obișnuită într-o zonă geografică specifică doar persoanele care au locuit la reședința obișnuită o perioadă neîntreruptă de cel puțin 12 luni înainte de momentul de referință.
- **Populația pentru anii intercenzitari** s-a determinat pe baza datelor de la recensăminte și a datelor referitoare la mișcarea naturală și migratorie.
- **Populația rezidentă la 1 ianuarie 2012** s-a calculat plecând de la populația cu reședința obișnuită în România la momentul critic al R.P.L. -2011 (20 octombrie 2011), la care s-au adăugat următoarele elemente:
 - sporul natural al populației din perioada 20 octombrie -31 decembrie 2011 (numărul născuților vii minus nr. decedaților);
 - soldul mișcării migratorii internaționale din perioada 20 octombrie - 31 decembrie 2011, determinat ca diferență între numărul imigranților (cetățeni români, străini sau fără cetățenie care și-au stabilit reședința obișnuită în România) și numărul emigranților (cetățeni români care și-au stabilit reședința obișnuită în străinătate);
 - soldul mișcării migratorii interne cu schimbarea domiciliului din perioada 20 octombrie-31 decembrie 2011, determinat ca diferență între numărul persoanelor care au sosit într-un județ și numărul persoanelor plecate din județ;
 - soldul mișcării migratorii interne cu schimbarea reședinței la 1 ianuarie 2012, determinat ca diferență între numărul persoanelor care aveau reședința în județ și domiciliul în alt județ la 1 ianuarie și persoanele care aveau domiciliul în județ și reședința în alt județ la aceeași dată. Au fost luate în calcul doar persoanele care aveau declarată schimbarea reședinței ptr. 1 an.

Dupa 1 ianuarie 2012, populația rezidentă la 1 ianuarie a fost estimată în conformitate cu criteriul reședinței obișnuite utilizând metoda componentelor: sporul natural al populației din fiecare an, sporul mișcării migratorii internaționale din fiecare an, soldul mișcării migratorii interne cu schimbarea domiciliului din fiecare an, soldul mișcării migratorii interne cu schimbarea reședinței pentru 12 luni, adică persoane care la data de 1 ianuarie aveau reședința obișnuită în alt județ decât cel de domiciliu.

- **Populația rezidentă la 1 iulie** s-a determinat ca medie aritmetică simplă dintre valorile populației rezidente la 1 ianuarie a doi ani consecutivi. Urmare a definitivării datelor privind populația rezidentă, prezenta ediție a Anuarului Statistic cuprinde și date corespunzătoare populației rezidente la **1 iulie 2015**, în varianta definitivă.

Ca urmare a politici de revizuire a datelor, populația rezidentă la **1 ianuarie 2015** a fost revizuită cu datele privind nașterile și decesele înregistrate tardiv. Prezenta ediție a Anuarului statistic cuprinde și date corespunzătoare populației rezidente la **1 iulie 2014**, în varianta revizuită.

- **Populația după domiciliu** reprezintă numărul persoanelor cu cetățenie română și domiciliul pe teritoriul României, delimitat după criterii administrativ-teritoriale.

Domiciliul persoanei este adresa la care aceasta declară ca are locuința principală, trecută în actul de identitate (C.I., B.I.), așa cum este luată în evidența organelor administrative ale statului. În stabilirea valorii acestui indicator nu se ține cont de reședința obișnuită, de perioada și/sau motivul absenței de la domiciliu.

Populația după domiciliu la 1 iulie 2014 a fost estimată prin metoda componentelor, respectiv pornind de la baza de date a Ministerului Afacerilor Interne privind evidența persoanelor și ajustată cu numărul deceselor și al nașterilor din perioada corespunzătoare. **Populația după domiciliu la 1 iulie 2017 este provizorie.**

- **Repartizarea populației pe medii de rezidență** s-a realizat astfel:
 - pentru perioada 1960-1965, în mediul urban sunt cuprinse municipiile, orașele și localitățile asimilate mediului urban;
 - pentru anii 1966 și 1967 în mediul urban sunt incluse datele referitoare la municipii, orașe și comune asimilate urbanului;
 - începând cu anul 1968, în mediul urban sunt cuprinse numai municipiile și orașele.
- **Vârsta** este exprimată în ani împliniți (de ex., o persoană care are vârsta 24 ani și 11 luni la 1 iulie este cuprinsă la 24 ani).
- **Definițiile evenimentelor demografice** sunt în concordanță cu principiile și recomandările Comisiei de Statistică a Organizației Națiunilor Unite astfel:
 - **născut-viu** este produsul concepției, expulzat sau extras complet din corpul mamei, independent de durata sarcinii și care, după această separare, prezintă un semn de viață (respirație, activitate cardiacă, pulsații ale cordonului ombilical sau contracții musculare dependente de voință);

- **născut-mort** este produsul concepției, expulzat sau extras complet din corpul mamei după o durată a sarcinii de cel puțin 28 săptămâni și care, după această separare, nu prezintă niciun semn de viață;

- **decedată** este persoana căreia i-au încetat definitiv funcțiile vitale după trecerea unui timp oarecare de la naștere ;

- **căsătoria** reprezintă uniunea dintre un bărbat și o femeie, încheiată în condițiile legii;

- **divorțul** reprezintă desfacerea unei căsătorii încheiate legal, printr-o hotărâre definitivă a instanței judecătorești, a ofițerului de stare civilă sau a unui notar public. Datele se referă la cererile de divorț pentru care desfacerea căsătoriei a fost admisă.

- **Ratele fenomenelor demografice (nașteri și decese)** s-au calculat cu populația după domiciliu la 1 iulie a fiecărui an, până în anul 2011. Începând cu anul 2012, ratele fenomenelor demografice (nașteri și decese) sunt calculate folosind populația rezidentă la 1 iulie a fiecărui an. **Ratele fenomenelor demografice (căsătorii și divorțuri)** se calculează cu populația după domiciliu la 1 iulie a fiecărui an.
- **Ratele migrației interne** determinate de schimb.domiciliului se calc. cu populația după domiciliu la 1 iulie a fiecărui an.
- **Sporul natural** reprezintă diferența dintre numărul născuților-vii și numărul persoanelor decedate, în anul de referință.
- **Durata medie a vieții** reprezintă numărul mediu de ani pe care îi are de trăit un nou născut, dacă ar trăi tot restul vieții în condițiile mortalității pe vârste din perioada de referință a tabelului de mortalitate.
- **Rata de natalitate** reprezintă numărul de născuți-vii dintr-un an raportat la populația de la 1 iulie din anul respectiv și se exprimă în număr de născuți-vii la 1000 locuitori.
- **Rata generală de fertilitate** reprezintă numărul născuților-vii dintr-un an raportat la populația feminină de 15-49 ani, la 1 iulie din anul respectiv și se exprimă în numărul de născuți-vii la 1000 femei de vârstă fertilă (15-49 ani);
- **Rata de mortalitate** reprezintă numărul persoanelor decedate dintr-un an raportat la populația de la 1 iulie din anul respectiv și se exprimă în număr de decese la 1000 locuitori.
- **Rata mortalității infantile** reprezintă numărul de decese în vârstă de sub 1 an dintr-un an raportat la numărul de născuți-vii din același an și se exprimă în numărul de decese în vârstă sub 1 an la 1000 născuți – vii din același an.
- **Rata de mortinatalitate** reprezintă numărul anual de născuți-morți dintr-un an, raportat la numărul de născuți-vii și morți din același an și se exprimă în numărul de născuți-morți la 1000 născuți-vii și morți din anul respectiv.
- **Rata de nupțialitate** reprezintă numărul căsătoriilor dintr-un an raportat la populația de la 1 iulie din anul respectiv și se exprimă în număr de căsătorii la 1000 locuitori.
- **Rata de divorțialitate** reprezintă numărul divorțurilor dintr-un an raportat la populația la 1 iulie din anul respectiv și se exprimă în număr de divorțuri la 1000 locuitori.

Repartizarea evenimentelor demografice în profil teritorial s-a făcut după următoarele criterii: pentru născuți-vii, după domiciliul mamei până în anul 2011 și după reședința obișnuită a mamei începând cu anul 2012, pentru decese, după domiciliul persoanei decedate până în anul 2011 și după reședința obișnuită a persoanei decedate începând cu anul 2012, pentru născuți-morți, după domiciliul mamei până în anul 2014, după reședința obișnuită a mamei începând cu anul 2015, pentru căsătorii, după locul înregistrării căsătoriei, respectiv domiciliul unuia dintre cei doi soți, pentru divorțuri, după ultimul domiciliu comun al soților.

PIRAMIDA VÂRSTELOR LA 1 IULIE 2016¹⁾
- JUDEȚUL CĂLĂRAȘI -

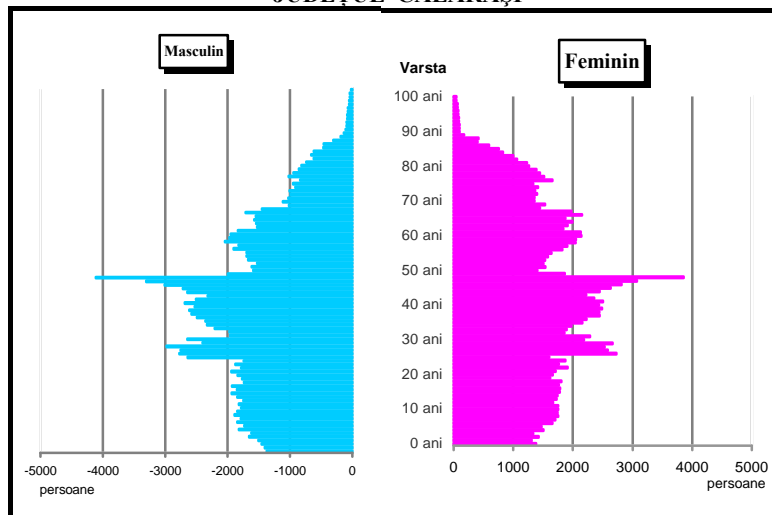

¹⁾ Populația după domiciliu la 1 iulie 2016

STRUCTURA POPULAȚIEI DUPĂ DOMICILIU PE SEXE, LA 1 IULIE

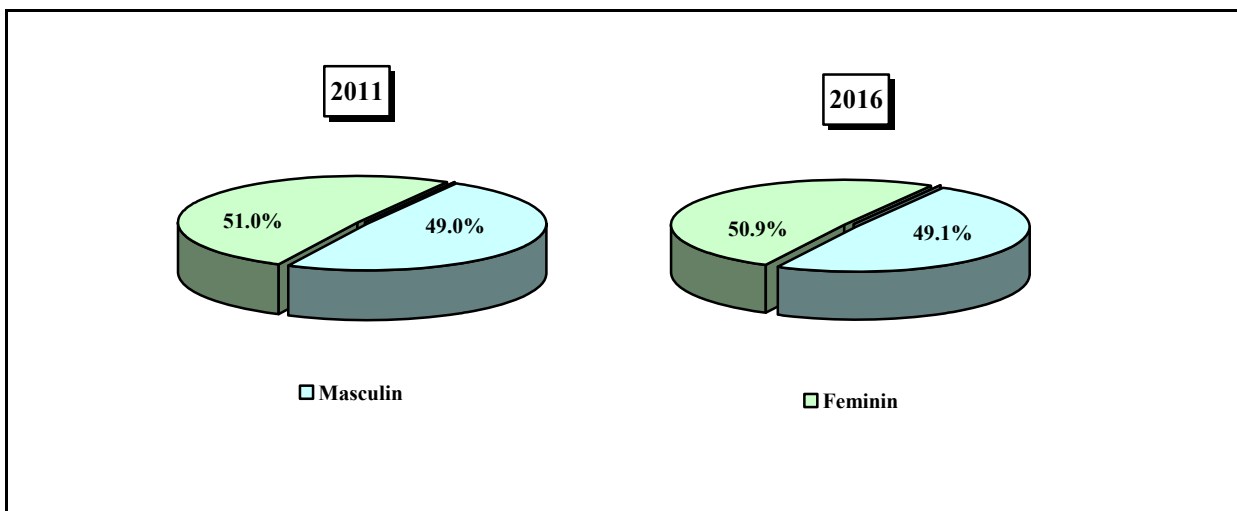

STRUCTURA POPULAȚIEI DUPĂ DOMICILIU PE GRUPE DE VÂRSTĂ, LA 1 IULIE

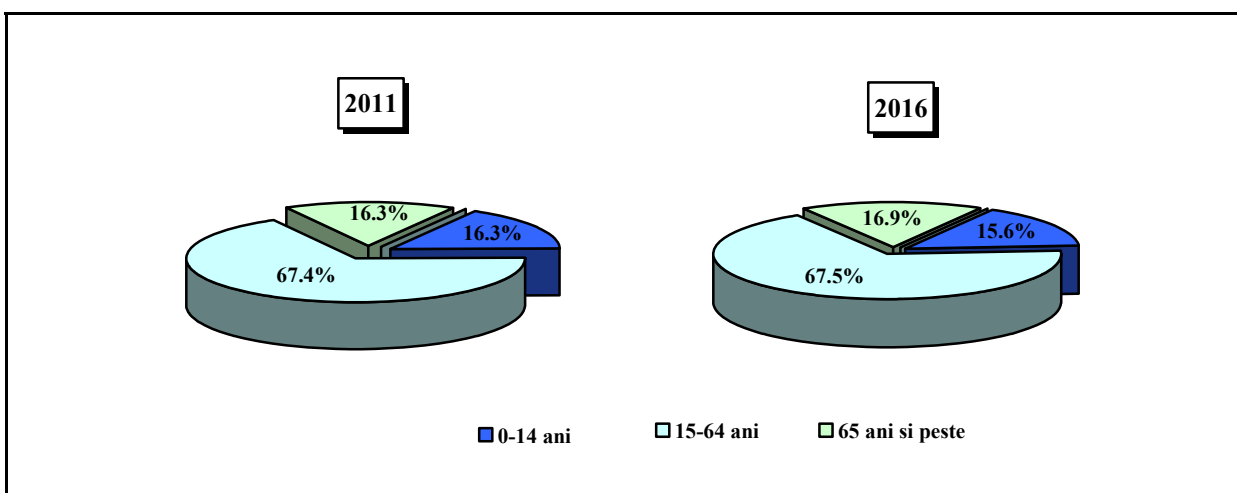

STRUCTURA POPULAȚIEI DUPĂ DOMICILIU PE MEDII, LA 1 IULIE

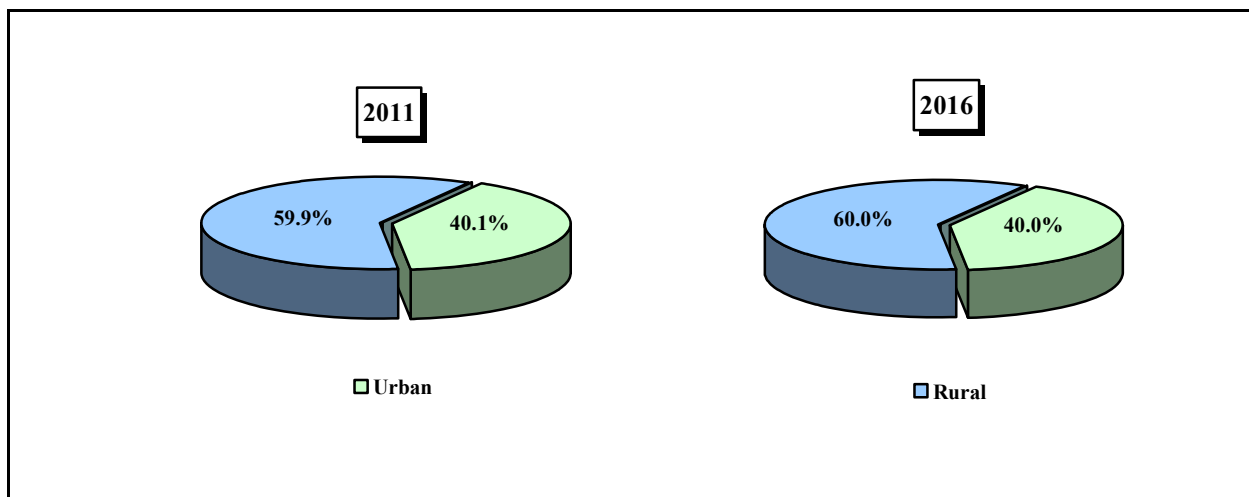

NATALITATEA, MORTALITATEA ȘI SPORUL NATURAL AL POPULAȚIEI,
ÎN PERIOADA 1981 – 2016

Rate (la 1000 locuitori)

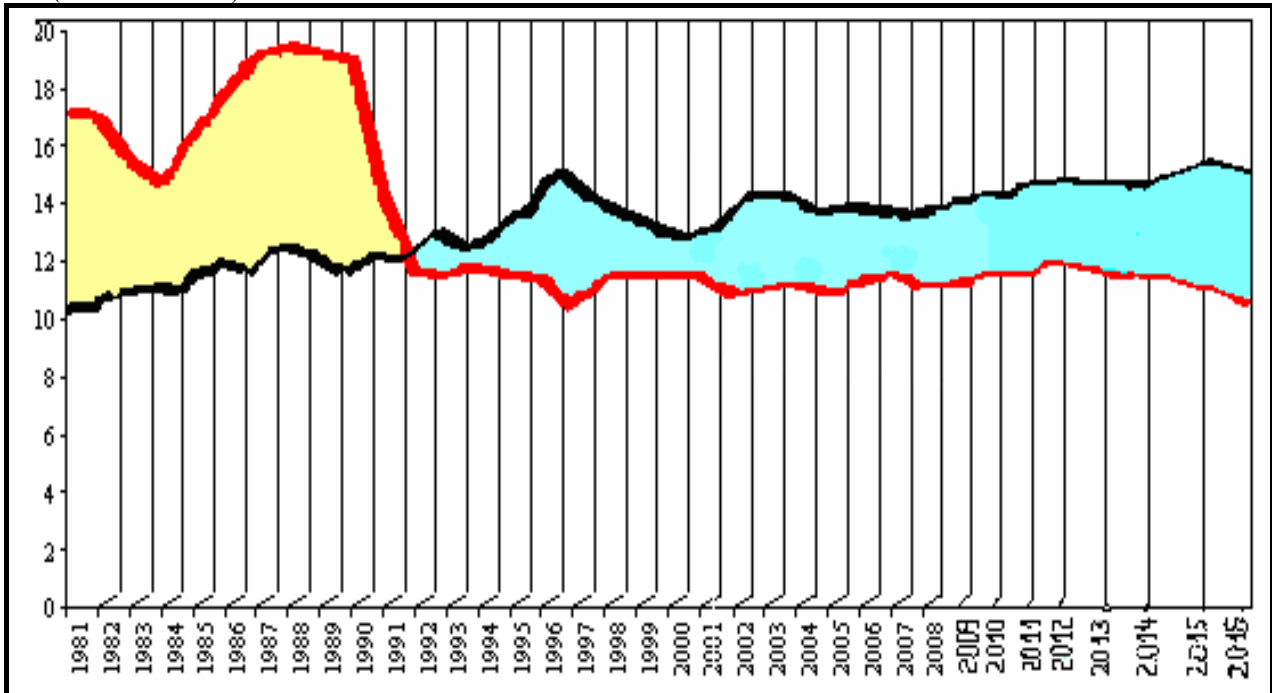

RATELE DE FERTILITATE PE GRUPE DE VÂRSTĂ

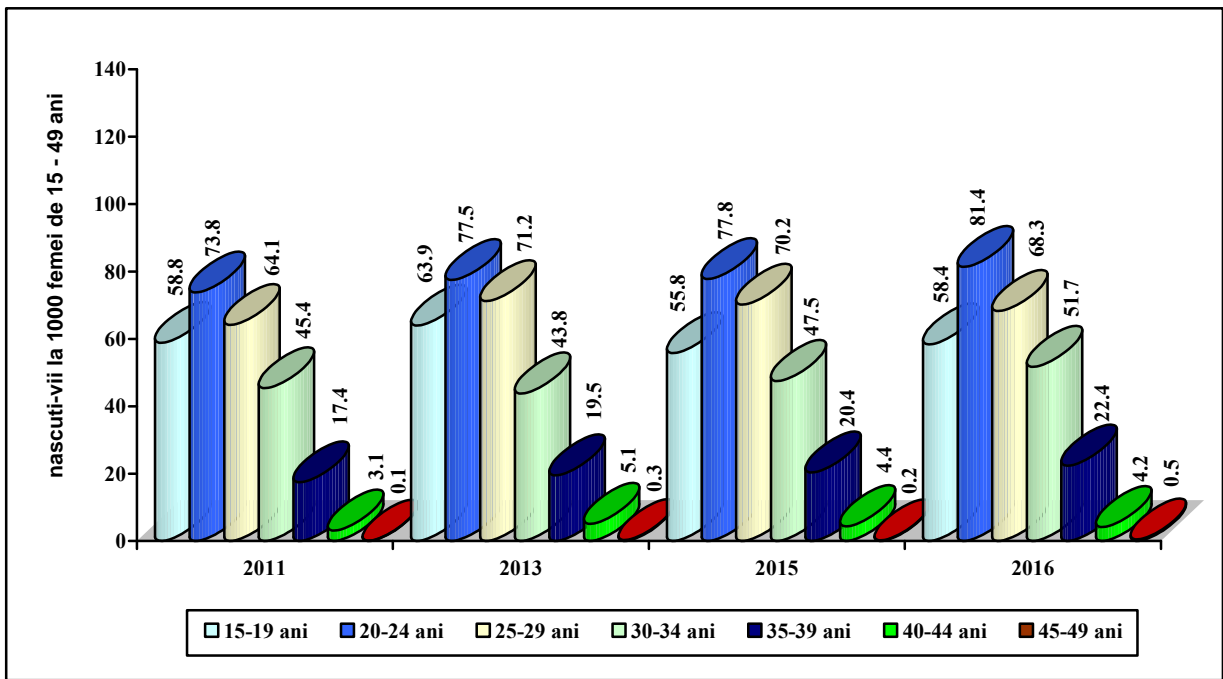

Notă: anii 2011 și 2013- date revizuite

DECESE, PE CAUZE DE DECES

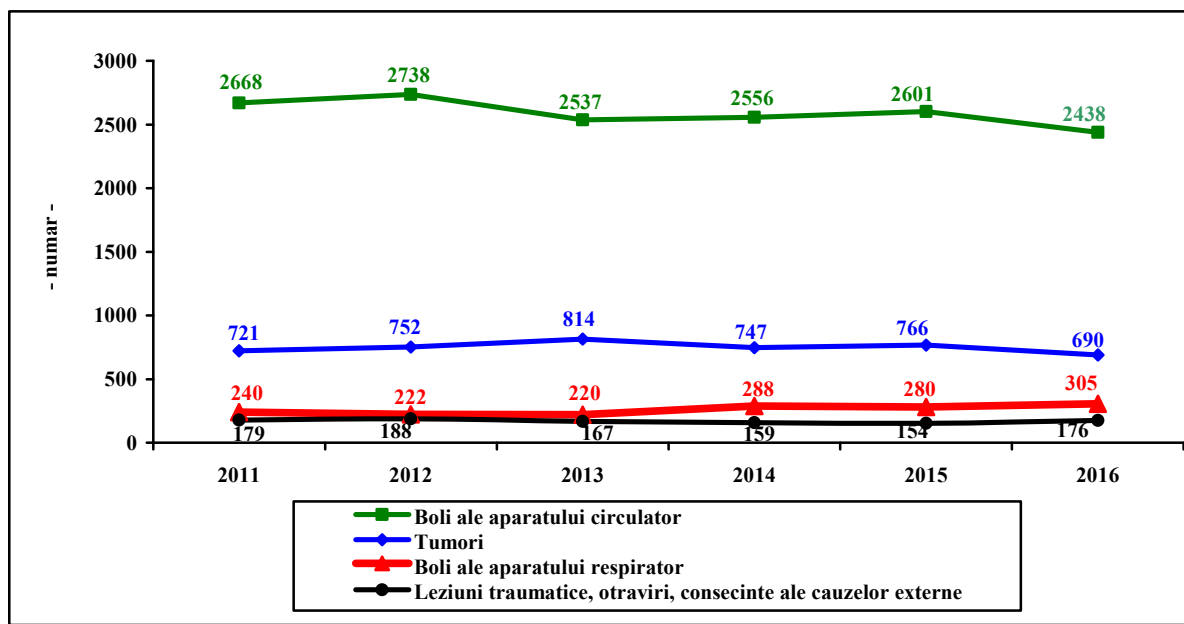

RATE SPECIFICE DE MORTALITATE, PE PRINCIPALELE CAUZE DE DECES

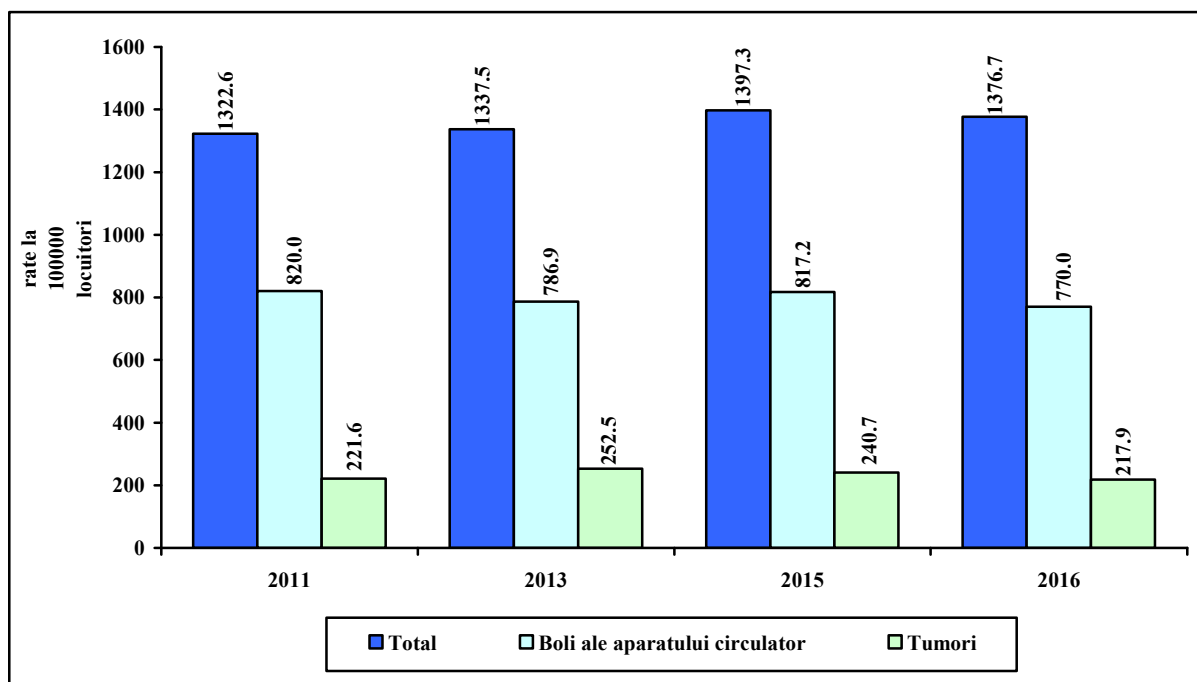

EVOLUȚIA CĂSĂTORIILOR ȘI DIVORTURILOR

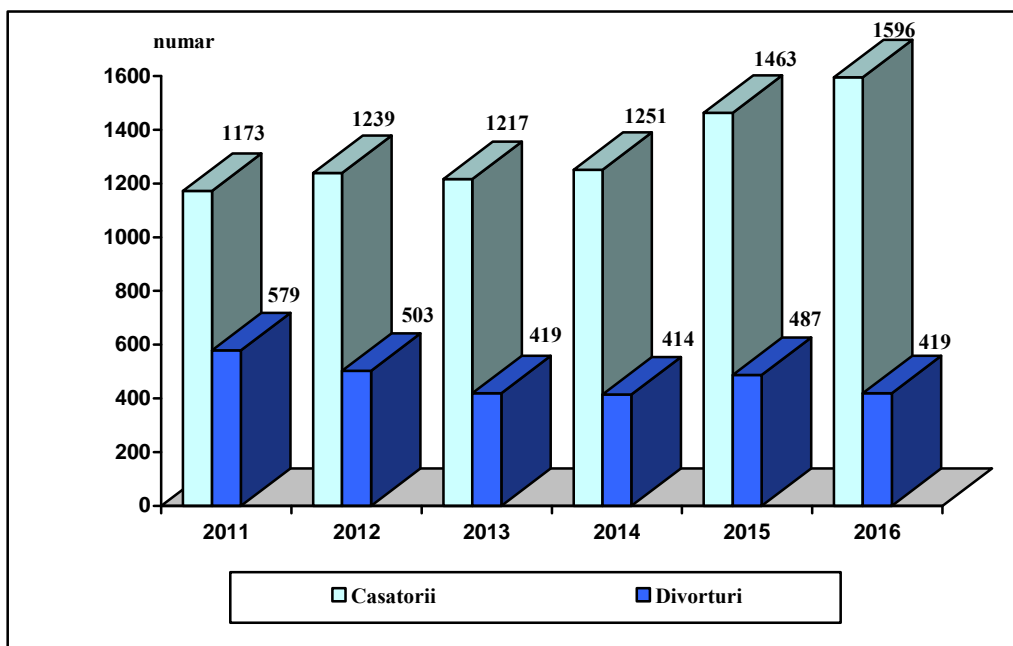

DURATA MEDIE DE VIAȚĂ, PE SEXE (ani)

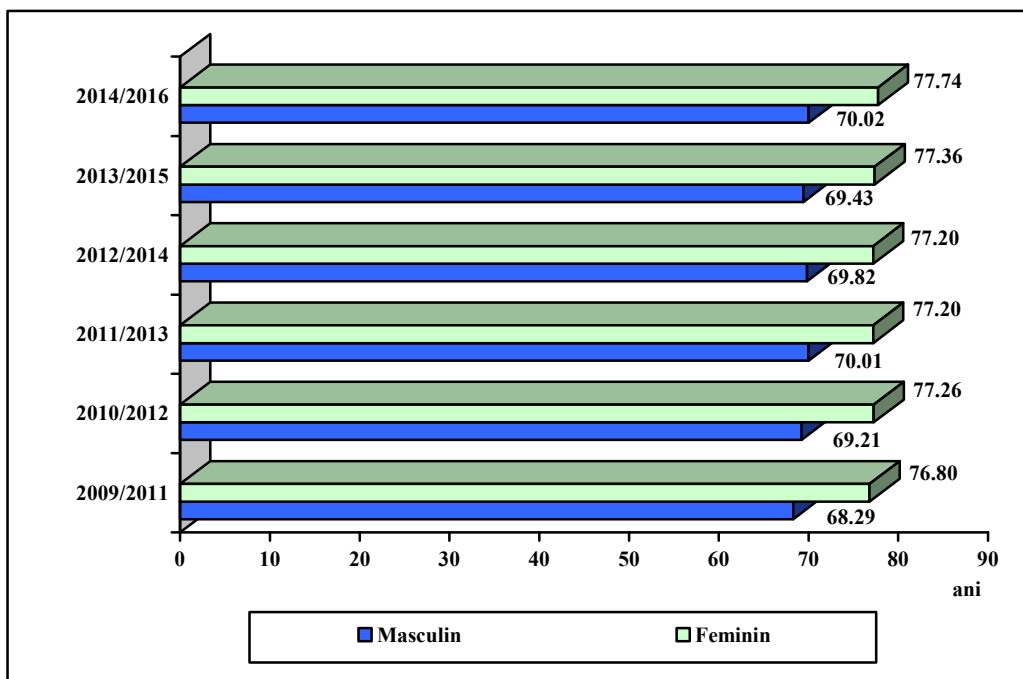

2.1. POPULAȚIA PE MEDII, LA RECENSĂMINTE

	Numărul locuitorilor			În % față de total		Densitatea locuitori/km ²
	Total	Urban	Rural	Urban	Rural	
29 decembrie 1930	228165	28442	199723	12,5	87,5	44,8
25 ianuarie 1948	287722	34732	252990	12,1	87,9	56,5
21 februarie 1956	318573	39666	278907	12,5	87,5	62,6
15 martie 1966	337261	54307	282954	16,1	83,9	66,3
5 ianuarie 1977	338807	74141	264666	21,9	78,1	66,6
7 ianuarie 1992	338804	132167	206637	39,0	61,0	66,6
18 martie 2002	324617	120207	204410	37,0	63,0	63,8
20 octombrie 2011	306691	111081	195610	36,2	63,8	60,3

2.2. POPULAȚIA REZIDENTĂ PE SEXE ȘI MEDII DE REZIDENȚĂ DUPĂ GRUPA DE VÂRSTĂ, LA RECENSĂMANTUL POPULAȚIEI ȘI LOCUINȚELOR DIN 20 OCTOMBRIE 2011

- număr persoane-

Grupa de vârstă (ani)	Total			Urban			Rural		
	Ambele sexe	Masculi n	Feminin	Ambele sexe	Masculi n	Feminin	Ambele sexe	Masculi n	Feminin
Total	306691	150076	156615	111081	53346	57735	195610	93730	98880
0 - 4	16827	8723	8104	6081	3232	2849	10746	5491	5255
5 - 9	17758	9145	8613	6260	3226	3034	11498	5919	5579
10- 14	18177	9421	8756	5912	3019	2893	12265	6402	5863
15- 19	16931	8693	8238	5571	2856	2715	11360	5837	5523
20- 24	19398	10069	9329	7100	3598	3502	12298	6471	5827
25- 29	18071	9368	8703	7269	3637	3632	10802	5731	5071
30- 34	20695	10499	10196	8231	4128	4103	12464	6371	6093
35- 39	22321	11398	10923	8320	4048	4272	14001	7350	6651
40- 44	27919	14498	13421	11251	5347	5904	16668	9151	7517
45- 49	14922	7814	7108	6403	3081	3322	8519	4733	3786
50- 54	18705	9482	9223	8225	3931	4294	10480	5551	4929
55- 59	20333	9647	10686	8754	4071	4683	11579	5576	6003
60- 64	18874	8530	10344	7257	3348	3909	11617	5182	6435
65- 69	14409	6368	8041	4436	1994	2442	9973	4374	5599
70- 74	15732	6507	9225	4116	1698	2418	11616	4809	6807
75- 79	13281	5299	7982	3046	1159	1887	10235	4140	6095
80- 84	8154	3123	5031	1847	645	1202	6307	2478	3829
85 și peste	4184	1492	2692	1002	328	674	3182	1164	2018

2.3. POPULAȚIA DUPĂ ETNIE, LA RECENSĂMÂNTUL POPULAȚIEI ȘI LOCUINȚELOR DIN 20 OCTOMBRIE 2011

Etnia	Populația stabilă - total județ -		din total, în:			
	persoane	%	Urban		Rural	
			persoane	%	persoane	%
TOTAL	306691	100,00	111081	100,0	195610	100,0
Români ¹⁾	259310	84,55	90513	81,48	168797	86,29
Maghiari ²⁾	72	0,02	39	0,04	33	0,02
Romi (țigani)	22939	7,48	7426	6,69	15513	7,93
Ucraineni	8	**)	3	**)	5	**)
Germani ³⁾	13	**)	10	0,01	3	**)
Ruși - lipoveni	17	0,01	14	0,01	3	**)
Turci	513	0,17	494	0,44	19	0,01
Tătari	5	**)	*)	**)	4	**)
Sârbi	5	**)	4	**)	*)	**)
Slovaci	*)	**)	*)	**)	-	-
Bulgari	11	**)	8	0,01	3	**)
Croați	-	-	-	-	-	-
Greci	8	**)	6	0,01	*)	**)
Evrei	6	**)	*)	**)	4	**)
Cehi	*)	**)	*)	**)	-	-
Polonezi	3	**)	*)	**)	*)	**)
Italiani	18	0,01	11	0,01	7	**)
Chinezi	5	**)	5	**)	-	-
Armeni	17	0,01	10	0,01	7	**)
Ceangăi	*)	**)	*)	**)	-	-
Macedoneni	32	0,01	20	0,02	12	0,01
Altă etnie	68	0,02	34	0,03	34	0,02
Informație indisponibilă	23638	7,7	12476	11,23	11162	5,71

*) număr redus de cazuri observate (mai mic de 3);

**) sub 0,01%;

1) inclusiv aromâni, macedoromâni, meglendoromâni, istroromâni, valahi și cici;

2) includ secuii și ungurii;

3) inclusiv șvabi, sași, nemți, țiptări și landleri.

2.4. POPULAȚIA DUPĂ RELIGIE, LA RECENSĂMÂNTUL POPULAȚIEI ȘI LOCUINȚELOR DIN 20 OCTOMBRIE 2011

Religia	Populația stabilă - total județ -		din total, în:			
	persoane	%	Urban		Rural	
			persoane	%	persoane	%
TOTAL	306691	100,0	111081	100,0	195610	100,0
Ortodoxă	278121	90,68	96981	87,31	181140	92,60
Romano-catolică	300	0,10	168	0,15	132	0,07
Reformată	19	0,01	4	**)	15	0,01
Penticostală ¹⁾	2041	0,67	317	**)	1724	0,88
Greco-catolică ²⁾	43	0,01	25	0,02	18	0,01
Baptistă	176	0,06	148	0,13	28	0,01
Adventistă de ziua a șaptea	918	0,30	150	0,14	768	0,39
Musulmană	614	0,20	571	0,51	43	0,02
Unitariană	*)	**)	-	-	*)	**)
Creștină după Evanghelie	218	0,07	48	0,04	170	0,09
Creștină de rit vechi	50	0,02	9	0,01	41	0,02
Evanghelică lutherană ³⁾	*)	**)	*)	**)	-	-
Evanghelică ⁴⁾	58	0,02	14	0,01	44	0,02
Ortodoxă sârbă	*)	-	*)	-	-	-
Evanghelică de confesiune augustană	4	**)	3	**)	*)	**)
Mozaică	*)	**)	*)	**)	-	-
Armeană	*)	0,06	*)	**)	-	-
Martorii lui Iehova	151	0,05	38	0,03	113	0,06
Altă religie	141	0,05	17	0,02	124	0,06
Fără religie	51	0,02	27	0,02	24	0,01
Atei	85	0,03	56	0,05	29	0,01
Informație nedisponibilă	23693	7,73	12498	11,25	11195	5,72

*) număr redus de cazuri observate (mai mic de 3) ;

**) sub 0,01% ;

1) penticostală (Biserica lui Dumnezeu Apostolică);

2) greco-catolică (Biserica Română Unită cu Roma);

3) evanghelică lutherană (Biserica Evanghelică Lutherană din România);

4) evanghelică (Biserica Evanghelică Română).

2.5. POPULAȚIA DUPĂ DOMICILIU, LA 1 IULIE, PE SEXE ȘI MEDII

- număr persoane -

Anii	Total			Urban			Rural		
	Ambele sexe	Masculin	Feminin	Ambele sexe	Masculin	Feminin	Ambele sexe	Masculin	Feminin
2007	329900	162047	167853	132134	64058	68076	197766	97989	99777
2008	329015	161511	167504	131583	63721	67862	197432	97790	99642
2009	328282	160995	167287	131632	63671	67961	196650	97324	99326
2010	327085	160364	166721	131312	63514	67798	195773	96850	98923
2011	325353	159503	165850	130558	63078	67480	194795	96425	98370
2012	324089	158997	165092	129762	62672	67090	194327	96325	98002
2013	322394	158153	164241	129049	62278	66771	193345	95875	97470
2014	320302	157116	163186	128142	61791	66351	192160	95325	96835
2015	318266	156137	162129	127463	61423	66040	190803	94714	96089
2016	316634	155358	161276	126740	61050	65690	189894	94308	95586
2017 ^{*)}	314150	154133	160017	125827	60580	65247	188323	93553	94770

*) date provizorii

2.6. POPULAȚIA REZIDENTĂ PE SEXE ȘI MEDII, LA 1 IULIE

	U.M.	2012	2013	2014	2015	2016
TOTAL						
Ambele sexe	nr. pers.	304880	302655	300094	297199	294269
Masculin	nr. pers.	149355	148630	147564	146162	144878
Feminin	nr. pers.	155525	154025	152530	151037	149391
URBAN						
Ambele sexe	nr. pers.	110114	109104	108232	107290	106121
Masculin	nr. pers.	52872	52486	52124	51596	51016
Feminin	nr. pers.	57242	56618	56108	55694	55105
RURAL						
Ambele sexe	nr. pers.	194766	193551	191862	189909	188148
Masculin	nr. pers.	96483	96144	95440	94566	93862
Feminin	nr. pers.	98283	97407	96422	95343	94286
URBAN în procente față de total	%	36,1	36,0	36,1	36,1	36,1
RURAL în procente față de total	%	63,9	64,0	63,9	63,9	63,9
Densitatea	locuitori/km ²	59,9	59,5	59,0	58,4	57,8

Notă : date definitive pentru anul 2016 și date revizuite pentru anul 2014.

2.7. POPULAȚIA REZIDENTĂ PE GRUPE DE VÂRSTĂ ȘI SEXE, LA 1 IULIE- AMBELE MEDII

- persoane-

Grupa de vârstă (ani)	2012	2013	2014	2015	2016
TOTAL JUDEȚ					
Total	304880	302655	300094	297199	294269
0 – 4	16261	15394	14609	14137	14034
5 – 9	17784	17748	17762	17520	16939
10 – 14	18210	18090	17860	17619	17641
15 – 19	17030	17411	17621	17751	17793
20 – 24	17885	16312	15306	14847	14890
25 – 29	18361	19071	19567	18965	17324
30 – 34	19822	18610	17502	16836	16622
35 – 39	22413	22540	22248	21447	20460
40 – 44	27238	25079	23511	22759	22225
45 – 49	16456	19717	22497	24850	26917
50 – 54	18107	17011	16016	15129	14530
55 – 59	20357	20429	20212	19554	18482
60 – 64	19433	19894	19531	19019	19047
65 – 69	14463	14524	15154	16377	17281
70 – 74	15086	14242	13606	12936	12572
75 – 79	13283	13137	13040	12947	12609
80 – 84	8292	8605	8861	8948	9064
85 și peste	4399	4841	5191	5558	5839
Masculin					
Total	149355	148630	147564	146162	144878
0 – 4	8419	8005	7630	7336	7213
5 – 9	9210	9180	9155	9032	8757
10 – 14	9386	9293	9158	9062	9111
15 – 19	8748	8977	9128	9175	9169
20 – 24	9261	8466	7952	7731	7719
25 – 29	9611	10133	10492	10136	9267
30 – 34	10077	9497	9003	8773	8780
35 – 39	11429	11532	11335	10846	10410
40 – 44	14156	13040	12182	11802	11505
45 – 49	8620	10354	11883	13111	14142
50 – 54	9250	8767	8294	7891	7648
55 – 59	9696	9850	9857	9647	9216
60 – 64	8823	9029	8864	8637	8691
65 – 69	6391	6395	6635	7177	7600
70 – 74	6250	5916	5693	5427	5280
75 – 79	5251	5125	5045	4996	4862
80 – 84	3200	3342	3429	3400	3400
85 și peste	1577	1729	1829	1983	2108
Feminin					
Total	155525	154025	152530	151037	149391
0 – 4	7842	7389	6979	6801	6821
5 – 9	8574	8568	8607	8488	8182
10 – 14	8824	8797	8702	8557	8530
15 – 19	8282	8434	8493	8576	8624
20 – 24	8624	7846	7354	7116	7171
25 – 29	8750	8938	9075	8829	8057
30 – 34	9745	9113	8499	8063	7842
35 – 39	10984	11008	10913	10601	10050
40 – 44	13082	12039	11329	10957	10720
45 – 49	7836	9363	10614	11739	12775
50 – 54	8857	8244	7722	7238	6882
55 – 59	10661	10579	10355	9907	9266
60 – 64	10610	10865	10667	10382	10356
65 – 69	8072	8129	8519	9200	9681
70 – 74	8836	8326	7913	7509	7292
75 – 79	8032	8012	7995	7951	7747
80 – 84	5092	5263	5432	5548	5664
85 și peste	2822	3112	3362	3575	3731

Notă : date revizuite pentru anul 2014 și date definitive pentru anul 2016.

2.8. POPULAȚIA REZIDENTĂ PE GRUPE DE VÂRSTĂ ȘI SEXE, LA 1 IULIE – MEDIUL URBAN

- persoane-

Grupa de vârstă (ani)	2012	2013	2014	2015	2016
	URBAN				
Total	110114	109104	108232	107290	106121
0 – 4	5797	5469	5274	5225	5341
5 – 9	6375	6451	6478	6343	6066
10 – 14	5930	5907	5922	6021	6156
15 – 19	5647	5767	5752	5745	5807
20 – 24	6359	5621	5179	4972	4974
25 – 29	7261	7389	7449	7044	6190
30 – 34	7869	7295	6755	6421	6289
35 – 39	8384	8498	8443	8241	7921
40 – 44	10727	9608	8854	8400	8072
45 – 49	7009	8264	9254	10056	10694
50 – 54	7904	7423	6991	6519	6132
55 – 59	8736	8721	8605	8328	7854
60 – 64	7553	7871	7936	7876	7896
65 – 69	4551	4772	5181	5800	6312
70 – 74	3982	3838	3787	3743	3757
75 – 79	3109	3158	3192	3239	3250
80 – 84	1872	1920	1974	2030	2074
85 și peste	1049	1132	1206	1287	1336
	Masculin				
Total	52872	52486	52124	51596	51016
0 – 4	3076	2911	2812	2742	2765
5 – 9	3293	3335	3347	3300	3195
10 – 14	3008	3004	3035	3102	3177
15 – 19	2868	2921	2931	2912	2932
20 – 24	3229	2890	2672	2569	2545
25 – 29	3672	3785	3852	3615	3181
30 – 34	3926	3615	3349	3217	3190
35 – 39	4108	4228	4195	4056	3925
40 – 44	5126	4627	4295	4114	3966
45 – 49	3371	3968	4472	4874	5164
50 – 54	3785	3569	3364	3136	2970
55 – 59	4054	4042	3998	3891	3687
60 – 64	3472	3611	3602	3518	3520
65 – 69	2029	2114	2297	2578	2774
70 – 74	1656	1599	1582	1582	1591
75 – 79	1190	1212	1227	1234	1236
80 – 84	661	685	709	732	753
85 și peste	348	370	385	424	445
	Feminin				
Total	57242	56618	56108	55694	55105
0 – 4	2721	2558	2462	2483	2576
5 – 9	3082	3116	3131	3043	2871
10 – 14	2922	2903	2887	2919	2979
15 – 19	2779	2846	2821	2833	2875
20 – 24	3130	2731	2507	2403	2429
25 – 29	3589	3604	3597	3429	3009
30 – 34	3943	3680	3406	3204	3099
35 – 39	4276	4270	4248	4185	3996
40 – 44	5601	4981	4559	4286	4106
45 – 49	3638	4296	4782	5182	5530
50 – 54	4119	3854	3627	3383	3162
55 – 59	4682	4679	4607	4437	4167
60 – 64	4081	4260	4334	4358	4376
65 – 69	2522	2658	2884	3222	3538
70 – 74	2326	2239	2205	2161	2166
75 – 79	1919	1946	1965	2005	2014
80 – 84	1211	1235	1265	1298	1321
85 și peste	701	762	821	863	891

Notă : date definitive pentru anul 2016 și date revizuite pentru anul 2014

2.9. POPULAȚIA REZIDENTĂ PE GRUPE DE VÂRSTĂ ȘI SEXE, LA 1 IULIE - MEDIUL RURAL

- persoane -

Grupa de vârstă (ani)	2012	2013	2014	2015	2016
RURAL					
Total	194766	193551	191862	189909	188148
0 - 4	10464	9925	9335	8912	8693
5 - 9	11409	11297	11284	11177	10873
10 - 14	12280	12183	11938	11598	11485
15 - 19	11383	11644	11869	12006	11986
20 - 24	11526	10691	10127	9875	9916
25 - 29	11100	11682	12118	11921	11134
30 - 34	11953	11315	10747	10415	10333
35 - 39	14029	14042	13805	13206	12539
40 - 44	16511	15471	14657	14359	14153
45 - 49	9447	11453	13243	14794	16223
50 - 54	10203	9588	9025	8610	8398
55 - 59	11621	11708	11607	11226	10628
60 - 64	11880	12023	11595	11143	11151
65 - 69	9912	9752	9973	10577	10969
70 - 74	11104	10404	9819	9193	8815
75 - 79	10174	9979	9848	9708	9359
80 - 84	6420	6685	6887	6918	6990
85 și peste	3350	3709	3985	4271	4503
Masculin					
Total	96483	96144	95440	94566	93862
0 - 4	5343	5094	4818	4594	4448
5 - 9	5917	5845	5808	5732	5562
10 - 14	6378	6289	6123	5960	5934
15 - 19	5880	6056	6197	6263	6237
20 - 24	6032	5576	5280	5162	5174
25 - 29	5939	6348	6640	6521	6086
30 - 34	6151	5882	5654	5556	5590
35 - 39	7321	7304	7140	6790	6485
40 - 44	9030	8413	7887	7688	7539
45 - 49	5249	6386	7411	8237	8978
50 - 54	5465	5198	4930	4755	4678
55 - 59	5642	5808	5859	5756	5529
60 - 64	5351	5418	5262	5119	5171
65 - 69	4362	4281	4338	4599	4826
70 - 74	4594	4317	4111	3845	3689
75 - 79	4061	3913	3818	3762	3626
80 - 84	2539	2657	2720	2668	2647
85 și peste	1229	1359	1444	1559	1663
Feminin					
Total	98283	97407	96422	95343	94286
0 - 4	5121	4831	4517	4318	4245
5 - 9	5492	5452	5476	5445	5311
10 - 14	5902	5894	5815	5638	5551
15 - 19	5503	5588	5672	5743	5749
20 - 24	5494	5115	4847	4713	4742
25 - 29	5161	5334	5478	5400	5048
30 - 34	5802	5433	5093	4859	4743
35 - 39	6708	6738	6665	6416	6054
40 - 44	7481	7058	6770	6671	6614
45 - 49	4198	5067	5832	6557	7245
50 - 54	4738	4390	4095	3855	3720
55 - 59	5979	5900	5748	5470	5099
60 - 64	6529	6605	6333	6024	5980
65 - 69	5550	5471	5635	5978	6143
70 - 74	6510	6087	5708	5348	5126
75 - 79	6113	6066	6030	5946	5733
80 - 84	3881	4028	4167	4250	4343
85 și peste	2121	2350	2541	2712	2840

Notă : date definitive pentru anul 2016 și date revizuite pentru anul 2014.

2.10. POPULAȚIA REZIDENTĂ PE GRUPE DE VÂRSTĂ ȘI MEDII, LA 1 IULIE

- persoane -

Grupa de vârstă (ani)	2012	2013	2014	2015	2016
TOTAL JUDEȚ					
Total	304880	302655	300094	297199	294269
0 – 4	16261	15394	14609	14137	14034
5 – 9	17784	17748	17762	17520	16939
10 – 14	18210	18090	17860	17619	17641
15 – 19	17030	17411	17621	17751	17793
20 – 24	17885	16312	15306	14847	14890
25 – 29	18361	19071	19567	18965	17324
30 – 34	19822	18610	17502	16836	16622
35 – 39	22413	22540	22248	21447	20460
40 – 44	27238	25079	23511	22759	22225
45 – 49	16456	19717	22497	24850	26917
50 – 54	18107	17011	16016	15129	14530
55 – 59	20357	20429	20212	19554	18482
60 – 64	19433	19894	19531	19019	19047
65 – 69	14463	14524	15154	16377	17281
70 – 74	15086	14242	13606	12936	12572
75 – 79	13283	13137	13040	12947	12609
80 – 84	8292	8605	8861	8948	9064
85 și peste	4399	4841	5191	5558	5839
Urban					
Total	110114	109104	108232	107290	106121
0 – 4	5797	5469	5274	5225	5341
5 – 9	6375	6451	6478	6343	6066
10 – 14	5930	5907	5922	6021	6156
15 – 19	5647	5767	5752	5745	5807
20 – 24	6359	5621	5179	4972	4974
25 – 29	7261	7389	7449	7044	6190
30 – 34	7869	7295	6755	6421	6289
35 – 39	8384	8498	8443	8241	7921
40 – 44	10727	9608	8854	8400	8072
45 – 49	7009	8264	9254	10056	10694
50 – 54	7904	7423	6991	6519	6132
55 – 59	8736	8721	8605	8328	7854
60 – 64	7553	7871	7936	7876	7896
65 – 69	4551	4772	5181	5800	6312
70 – 74	3982	3838	3787	3743	3757
75 – 79	3109	3158	3192	3239	3250
80 – 84	1872	1920	1974	2030	2074
85 și peste	1049	1132	1206	1287	1336
Rural					
Total	194766	193551	191862	189909	188148
0 – 4	10464	9925	9335	8912	8693
5 – 9	11409	11297	11284	11177	10873
10 – 14	12280	12183	11938	11598	11485
15 – 19	11383	11644	11869	12006	11986
20 – 24	11526	10691	10127	9875	9916
25 – 29	11100	11682	12118	11921	11134
30 – 34	11953	11315	10747	10415	10333
35 – 39	14029	14042	13805	13206	12539
40 – 44	16511	15471	14657	14359	14153
45 – 49	9447	11453	13243	14794	16223
50 – 54	10203	9588	9025	8610	8398
55 – 59	11621	11708	11607	11226	10628
60 – 64	11880	12023	11595	11143	11151
65 – 69	9912	9752	9973	10577	10969
70 – 74	11104	10404	9819	9193	8815
75 – 79	10174	9979	9848	9708	9359
80 – 84	6420	6685	6887	6918	6990
85 și peste	3350	3709	3985	4271	4503

Notă : date definitive pentru anul 2016 și date revizuite pentru anul 2014.

2.11 . POPULAȚIA DUPĂ DOMICILIU PE GRUPE DE VÂRSTĂ, PE SEXE ȘI MEDII, LA 1 IULIE 2017

Grupa de vârstă (ani)	Ambele sexe	Masculin	Feminin
TOTAL JUDEȚ			
Total	314150	154133	160017
0 – 4	14454	7399	7055
5 – 9	16774	8677	8097
10 – 14	17728	9120	8608
15 – 19	18109	9255	8854
20 – 24	17593	9006	8587
25 – 29	22692	11615	11077
30 – 34	22541	11811	10730
35 – 39	23088	11903	11185
40 – 44	24573	12604	11969
45 – 49	30460	15710	14750
50 – 54	16116	8308	7808
55 – 59	17922	8989	8933
60 – 64	18578	8605	9973
65 – 69	16385	7069	9316
70 – 74	11676	4819	6857
75 – 79	11315	4290	7025
80 – 84	8570	3056	5514
85 și peste	5576	1897	3679
Urban			
Total	125827	60580	65247
0 – 4	5604	2874	2730
5 – 9	6430	3391	3039
10 – 14	6762	3491	3271
15 – 19	6419	3271	3148
20 – 24	6404	3215	3189
25 – 29	9452	4747	4705
30 – 34	9827	4972	4855
35 – 39	9956	5071	4885
40 – 44	9929	4921	5008
45 – 49	12888	6141	6747
50 – 54	7238	3406	3832
55 – 59	8402	3933	4469
60 – 64	8653	3847	4806
65 – 69	6995	3075	3920
70 – 74	4029	1703	2326
75 – 79	3288	1297	1991
80 – 84	2181	767	1414
85 și peste	1370	458	912
Rural			
Total	188323	93553	94770
0 – 4	8850	4525	4325
5 – 9	10344	5286	5058
10 – 14	10966	5629	5337
15 – 19	11690	5984	5706
20 – 24	11189	5791	5398
25 – 29	13240	6868	6372
30 – 34	12714	6839	5875
35 – 39	13132	6832	6300
40 – 44	14644	7683	6961
45 – 49	17572	9569	8003
50 – 54	8878	4902	3976
55 – 59	9520	5056	4464
60 – 64	9925	4758	5167
65 – 69	9390	3994	5396
70 – 74	7647	3116	4531
75 – 79	8027	2993	5034
80 – 84	6389	2289	4100
85 și peste	4206	1439	2767

Notă : date provizorii

2.12. MIȘCAREA NATURALĂ A POPULAȚIEI – AMBELE MEDII

Anii	TOTAL JUDEȚ					
	Născuți vii total	Decese	Spor natural	Căsătorii	Divorțuri	Decese sub 1 an
	Date absolute (număr)					
1990	4783	4154	629	2986	385	183
1991	3861	4096	-235	2648	467	88
1992	3788	4362	-574	2619	342	107
1993	3879	4153	-274	2489	331	111
1994	3794	4388	-594	2121	459	106
1995	3717	4620	-903	2158	470	105
1996	3381	5003	-1622	1946	461	94
1997	3722	4674	-952	1875	644	112
1998	3733	4491	-758	1768	650	80
1999	3709	4318	-609	1702	478	88
2000	3726	4218	-492	1530	404	82
2001	3474	4390	-916	1517	426	87
2002	3427	4572	-1145	1469	488	79
2003	3504	4564	-1060	1570	546	87
2004	3394	4349	-955	1869	633	73
2005	3497	4380	-883	1944	715	65
2006	3611	4341	-730	2249	690	78
2007	3432	4273	-841	3117	851	46
2008	3547	4330	-783	2025	691	48
2009	3576	4389	-813	1714	592	51
2010	3305	4436	-1131	1341	597	50
2011	3022	4303	-1281	1173	579	33
2012	3043	4350	-1307	1239	503	42
2013	3083	4312	-1229	1217	419	36
2014	2828 ¹⁾	4379 ¹⁾	-1551 ¹⁾	1251	414	44 ¹⁾
2015	2895	4447	-1552	1463	487	34
2016	2930 ²⁾	4359 ²⁾	-1429 ²⁾	1596 ²⁾	419 ²⁾	36 ²⁾
	Rate (la 1000 locuitori)					
1990	13,9	12,1	1,8	8,7	1,12	38,3
1991	11,3	12,0	-0,7	7,8	1,37	22,8
1992	11,0	12,7	-1,7	7,6	1,00	28,2
1993	11,3	12,1	-0,8	7,3	0,97	28,6
1994	11,1	12,9	-1,8	6,2	1,35	27,9
1995	10,9	13,6	-2,7	6,4	1,38	28,2
1996	10,0	14,8	-4,8	5,8	1,36	27,8
1997	11,0	13,9	-2,9	5,6	1,91	30,1
1998	11,1	13,3	-2,2	5,3	1,93	21,4
1999	11,0	12,9	-1,9	5,1	1,42	23,7
2000	11,1	12,5	-1,4	4,6	1,20	22,0
2001	10,4	13,1	-2,7	4,5	1,27	25,0
2002	10,3	13,7	-3,4	4,4	1,46	23,1
2003	10,5	13,7	-3,2	4,7	1,64	24,8
2004	10,2	13,1	-2,9	5,6	1,90	21,5
2005	10,6	13,2	-2,6	5,9	2,16	18,6
2006	10,9	13,1	-2,2	6,8	2,09	21,6
2007	10,4	13,0	-2,6	9,4	2,58	13,4
2008	10,8	13,2	-2,4	6,2	2,10	13,5
2009	10,9	13,4	-2,5	5,2	1,80	14,3
2010	10,1	13,6	-3,5	4,1	1,83	15,1
2011	9,3	13,2	-3,9	3,6	1,78	10,9
2012	9,4	13,4	-4,0	3,8	1,55	13,8
2013	9,6	13,4	-3,8	3,8	1,30	11,7
2014	8,8 ¹⁾	13,7	-4,9	3,9	1,29	15,6 ¹⁾
2015	9,1	14,0	-4,9	4,6	1,53	11,7
2016	9,3 ²⁾	13,8 ²⁾	-4,5 ²⁾	5,0 ²⁾	1,32 ²⁾	12,3 ²⁾

Notă: ratele pentru decesele la o vârstă sub un an s-au calculat la 1000 născuți – vii;

¹⁾ date revizuite;²⁾ date definitive

2.13. MIȘCAREA NATURALĂ A POPULAȚIEI – MEDIUL URBAN

Anii	URBAN					
	Născuți-vii total	Decese	Spor natural	Căsătorii	Divorțuri	Decese sub 1 an
	Date absolute (număr)					
1990	1914	1137	777	1233	231	74
1991	1466	1069	397	1027	264	26
1992	1460	1152	308	983	196	37
1993	1506	1134	372	909	184	40
1994	1448	1248	200	763	251	43
1995	1450	1277	173	801	257	40
1996	1239	1318	-79	795	281	40
1997	1369	1350	19	776	368	38
1998	1405	1234	171	741	374	25
1999	1371	1227	144	713	286	29
2000	1382	1266	116	669	231	29
2001	1300	1280	20	684	261	34
2002	1264	1263	1	698	298	28
2003	1286	1288	-2	818	341	27
2004	1309	1215	94	990	414	36
2005	1416	1247	169	1110	504	27
2006	1465	1221	244	1305	469	22
2007	1382	1258	124	1093	553	19
2008	1391	1249	142	915	379	24
2009	1411	1241	170	780	340	13
2010	1351	1261	90	610	343	15
2011	1136	1185	-49	558	313	12
2012	1112	1209	-97	566	274	3
2013	1226	1272	-46	586	229	10
2014	1118 ¹⁾	1296 ¹⁾	-178 ¹⁾	562	237	21
2015	1141	1301	-160	626	238	11
2016	1173 ²⁾	1351 ²⁾	-178 ²⁾	656 ²⁾	214 ²⁾	14 ²⁾
	Rate (la 1000 locuitori)					
1990	14,9	8,9	6,0	9,6	1,80	38,7
1991	11,4	8,3	3,1	8,0	2,05	17,7
1992	10,7	8,5	2,2	7,2	1,44	25,3
1993	11,0	8,3	2,7	6,6	1,34	26,6
1994	10,5	9,0	1,5	5,5	1,82	29,7
1995	10,5	9,3	1,2	5,8	1,86	27,6
1996	9,1	9,6	-0,5	5,8	2,05	32,3
1997	10,0	9,9	0,1	5,7	2,69	27,8
1998	10,3	9,1	1,2	5,4	2,74	17,8
1999	10,1	9,0	1,1	5,2	2,11	21,2
2000	10,2	9,3	0,9	4,9	1,71	21,0
2001	9,6	9,5	0,1	5,1	1,93	26,2
2002	9,4	9,4	-	5,2	2,22	22,2
2003	9,6	9,6	-	6,1	2,54	21,0
2004	9,7	9,0	0,7	7,4	3,08	27,5
2005	10,6	9,3	1,3	8,3	3,76	19,1
2006	11,1	9,2	1,9	9,9	3,55	15,0
2007	10,5	9,5	1,0	8,3	4,19	13,7
2008	10,6	9,5	1,1	7,0	2,88	17,3
2009	10,7	9,4	1,3	5,9	2,58	9,2
2010	10,3	9,6	0,7	4,6	2,61	11,1
2011	8,7	9,1	-0,4	4,3	2,40	10,6
2012	8,6	9,3	-0,7	4,4	2,11	2,7
2013	9,5	9,9	-0,4	4,5	1,77	8,2
2014	8,7 ¹⁾	10,1	-1,4 ¹⁾	4,4	1,85	18,8 ¹⁾
2015	9,0	10,2	-1,2	4,9	1,87	9,6
2016	9,3 ²⁾	10,7 ²⁾	-1,4 ²⁾	5,2 ²⁾	1,69 ²⁾	11,9 ²⁾

Notă: ratele pentru decesele la o vârstă sub un an s-au calculat la 1000 născuți - vii;

¹⁾ date revizuite;

²⁾ date definitive

2.14. MIȘCAREA NATURALĂ A POPULAȚIEI- MEDIUL RURAL

Anii	RURAL					
	Născuți vii total	Decese	Spor natural	Căsătorii	Divorțuri	Decese sub 1 an
	Date absolute (număr)					
1990	2869	3017	-148	1753	154	109
1991	2395	3027	-632	1621	203	62
1992	2328	3210	-882	1636	146	70
1993	2373	3019	-646	1580	147	71
1994	2346	3140	-794	1358	208	63
1995	2267	3343	-1076	1357	213	65
1996	2142	3685	-1543	1151	180	54
1997	2353	3324	-971	1099	276	74
1998	2328	3257	-929	1027	276	55
1999	2338	3091	-753	989	192	59
2000	2344	2952	-608	861	173	53
2001	2174	3110	-936	833	165	53
2002	2163	3309	-1146	771	190	51
2003	2218	3276	-1058	752	205	60
2004	2085	3134	-1049	879	219	37
2005	2081	3133	-1052	834	211	38
2006	2146	3120	-974	944	221	56
2007	2050	3015	-965	2024	298	27
2008	2156	3081	-925	1110	312	24
2009	2165	3148	-983	934	252	38
2010	1954	3175	-1221	731	254	35
2011	1886	3118	-1232	615	266	21
2012	1931	3141	-1210	673	229	39
2013	1857	3040	-1183	631	190	26
2014	1710 ¹⁾	3083 ¹⁾	-1373 ¹⁾	689	177	23
2015	1754	3146	-1392	837	249	23
2016	1757 ²⁾	3008 ²⁾	-1251 ²⁾	940 ²⁾	205 ²⁾	22 ²⁾
	Rate (la 1000 locuitori)					
1990	13,3	14,0	-0,7	8,1	0,71	38,0
1991	11,3	14,3	-3,0	7,7	0,96	25,9
1992	11,2	15,5	-4,3	7,9	0,71	30,1
1993	11,6	14,8	-3,2	7,7	0,72	29,9
1994	11,5	15,5	-4,0	6,7	1,02	26,9
1995	11,2	16,6	-5,4	6,7	1,06	28,7
1996	10,6	18,3	-7,7	5,7	0,89	25,2
1997	11,7	16,6	-4,9	5,5	1,38	31,4
1998	11,6	16,3	-4,7	5,1	1,38	23,6
1999	11,7	15,4	-3,7	4,9	0,96	25,2
2000	11,7	14,7	-3,0	4,3	0,86	22,6
2001	10,9	15,5	-4,6	4,2	0,82	24,4
2002	10,8	16,6	-5,8	3,9	0,95	23,6
2003	11,1	16,5	-5,4	3,8	1,03	27,1
2004	10,5	15,8	-5,3	4,4	1,10	17,7
2005	10,6	15,9	-5,3	4,2	1,07	18,3
2006	10,8	15,7	-4,9	4,8	1,11	26,1
2007	10,4	15,2	-4,8	10,2	1,51	13,2
2008	10,9	15,6	-4,7	5,6	1,58	11,1
2009	11,0	16,0	-5,0	4,7	1,28	17,6
2010	10,0	16,2	-6,2	3,7	1,30	17,9
2011	9,7	16,0	-6,3	3,2	1,37	11,1
2012	9,9	16,2	-6,3	3,5	1,18	20,2
2013	9,6	15,7	-6,1	3,3	0,98	14,0
2014	8,9 ¹⁾	16,0	-7,1 ¹⁾	3,6	0,92	13,5 ¹⁾
2015	9,2	16,5	-7,3	4,4	1,31	13,1
2016	9,3 ²⁾	15,8 ²⁾	-6,5 ²⁾	5,0 ²⁾	1,08 ²⁾	12,5 ²⁾

Notă: ratele pentru decesele la o vârstă sub un an s-au calculat la 1000 născuți – vii.

¹⁾ date revizuite;

²⁾ date definitive

2.15. DURATA MEDIE A VIEȚII, PE SEXE ȘI MEDII

- ani -

Anii	Pe sexe			Pe medii					
	Total	Masculin	Feminin	Urban			Rural		
				Total	Masculin	Feminin	Total	Masculin	Feminin
2009 - 2011	72,36	68,29	76,80	73,88	69,83	78,28	71,29	67,21	76,01
2010 - 2012	73,09	69,21	77,26	74,55	70,53	78,78	72,08	68,28	76,34
2011 - 2013	73,52	70,01	77,20	74,84	71,27	78,43	72,59	69,17	76,34
2012 - 2014 ¹⁾	73,40	69,82	77,20	74,50	70,98	78,00	72,58	69,01	76,62
2013 - 2015	73,26	69,43	77,36	73,94	70,08	77,88	72,71	69,01	76,89
2014 - 2016 ²⁾	73,76	70,02	77,74	74,59	71,08	78,10	73,15	69,39	77,30

¹⁾ date revizuite²⁾ date definitive

2.16. RATELE DE FERTILITATE PE GRUPE DE VÂRSTĂ

- născuți vii la 1000 femei -

Grupa de vârstă (ani)	2011	2012	2013	2014 ²⁾	2015	2016 ¹⁾
Total județ	37,8	38,4	39,0	35,9	36,8	37,3
15 - 19	58,8	59,0	63,9	57,2	55,8	58,4
20 - 24	73,8	78,8	77,5	71,8	77,8	81,4
25 - 29	64,1	68,3	71,2	67,4	70,2	68,3
30 - 34	45,4	45,5	43,8	43,6	47,5	51,7
35 - 39	17,4	16,1	19,5	20,1	20,4	22,4
40 - 44	3,1	3,5	5,1	3,0	4,4	4,2
45 - 49	0,1	0,5	0,3	0,2	0,2	0,5

¹⁾ date definitive²⁾ date revizuite

2.17. DECESE, PE GRUPE DE VÂRSTĂ ȘI SEXE

-număr-

Grupa de vârstă/sexul (ani)	2011	2012	2013	2014 ¹⁾	2015	2016
TOTAL JUDEȚ						
Total	4303	4350	4312	4379	4447	4359
0 – 4	42	47	44	53	40	42
5 – 9	2	4	3	3	3	4
10 – 14	4	4	4	6	7	4
15 – 19	6	11	8	8	13	12
20 – 24	23	18	19	14	18	9
25 – 29	19	9	21	20	19	13
30 – 34	13	22	29	20	14	16
35 – 39	44	41	43	37	48	38
40 – 44	84	74	70	58	66	60
45 – 49	77	83	95	108	95	119
50 – 54	180	176	159	143	134	111
55 – 59	277	254	265	266	264	222
60 – 64	303	335	331	336	348	349
65 – 69	333	300	368	344	350	407
70 – 74	538	557	484	444	434	373
75 – 79	758	777	719	705	744	701
80 – 84	813	852	819	847	840	811
85 și peste	787	786	831	967	1010	1068
Masculin						
Total	2294	2276	2338	2312	2329	2262
0 – 4	27	24	19	36	21	22
5 – 9	-	3	2	2	2	2
10 – 14	3	4	2	5	5	2
15 – 19	4	9	2	6	9	7
20 – 24	22	10	13	10	12	4
25 – 29	15	8	18	15	14	8
30 – 34	7	14	22	17	11	14
35 – 39	29	29	32	24	32	21
40 – 44	60	56	52	44	44	40
45 – 49	51	61	72	73	67	84
50 – 54	132	122	117	105	100	75
55 – 59	193	175	193	184	190	171
60 – 64	195	237	220	223	242	237
65 – 69	218	186	238	222	214	251
70 – 74	293	310	285	259	246	227
75 – 79	389	372	360	343	386	335
80 – 84	359	362	361	370	360	370
85 și peste	297	294	330	374	374	392
Feminin						
Total	2009	2074	1974	2067	2118	2097
0 – 4	15	23	25	17		20
5 – 9	2	1	1	1	19	2
10 – 14	1	-	2	1	1	2
15 – 19	2	2	6	2	2	5
20 – 24	1	8	6	4	4	5
25 – 29	4	1	3	5	6	5
30 – 34	6	8	7	3	5	2
35 – 39	15	12	11	13	3	17
40 – 44	24	18	18	14	16	20
45 – 49	26	22	23	35	22	35
50 – 54	48	54	42	38	28	36
55 – 59	84	79	72	82	34	51
60 – 64	108	98	111	113	74	112
65 – 69	115	114	130	122	106	156
70 – 74	245	247	199	185	136	146
75 – 79	369	405	359	362	188	366
80 – 84	454	490	458	477	358	441
85 și peste	490	492	501	593	480	676

¹⁾ date revizuite

2.18. DECESE, PE CAUZE DE DECES

- număr -

Cauze de deces	2011	2012	2013	2014 ^{*)}	2015	2016
Total județ	4303	4350	4312	4379	4447	4359
Boli infecțioase și parazitare	39	35	19	21	18	30
din care :						
Tuberculoză	16	4	9	11	6	8
Tumori	721	752	814	747	766	690
Boli endocrine , de nutriție și metabolism	23	31	80	141	146	216
din care :						
Diabet zaharat	19	18	60	116	126	172
Tulburări mentale și de comportament	7	10	10	11	8	18
Boli ale sistemului nervos	49	66	85	87	123	137
Boli ale aparatului circulator	2668	2738	2537	2556	2601	2438
din care :						
Boala ischemică a inimii	456	530	451	574	601	577
Boli cerebro-vasculare	1076	1101	1123	1034	980	927
Boli ale aparatului respirator	240	222	220	288	280	305
Boli ale aparatului digestiv	272	211	265	248	234	210
Boli ale aparatului genito-urinar	64	54	56	64	78	92
Sarcină , naștere , lehuzie	4	-	-	2	1	2
Afecțiuni perinatale	9	10	16	14	10	13
Malformații congenitale, deformații și anomalii cromozomiale	10	13	10	9	4	3
Leziuni traumatice , otrăviri , consecințe ale cauzelor externe	179	188	167	159	154	176
Alte cauze	18	20	33	32	24	29

*) date revizuite

2.19. RATELE SPECIFICE ¹⁾ DE MORTALITATE, PE CAUZE DE DECES

Cauze de deces	2011	2012	2013	2014 ^{*)}	2015	2016
Total județ	1322,6	1342,2	1337,5	1367,1	1397,3	1376,7
Boli infecțioase și parazitare	12,0	10,8	5,9	6,6	5,7	9,5
din care :						
Tuberculoză	4,9	1,2	2,8	3,4	1,9	2,5
Tumori	221,6	232,0	252,5	233,2	240,7	217,9
Boli endocrine, de nutriție și metabolism	7,1	9,6	24,8	44,0	45,9	68,2
din care :						
Diabet zaharat	5,8	5,6	18,6	36,2	39,6	54,3
Tulburări mentale și de comportament	2,2	3,1	3,1	3,4	2,5	5,7
Boli ale sistemului nervos	15,1	20,4	26,4	27,2	38,6	43,3
Boli ale aparatului circulator	820,0	844,8	786,9	798,0	817,2	770,0
din care :						
Boala ischemică a inimii	140,2	163,5	139,9	179,2	188,8	182,2
Boli cerebro-vasculare	330,7	339,7	348,3	322,8	307,9	292,8
Boli ale aparatului respirator	73,8	68,5	68,2	89,9	88,0	96,3
Boli ale aparatului digestiv	83,6	65,1	82,2	77,4	73,5	66,3
Boli ale aparatului genito-urinar	19,7	16,7	17,4	20,0	24,5	29,1
Sarcină , naștere , lehuzie ²⁾	131,6	-	-	70,3	34,3	68,1
Unele afecțiuni a căror origine se situează în perioada perinatală	2,8	3,1	5,0	4,4	3,1	4,1
Malformații congenitale, deformații și anomalii cromozomiale	3,1	4,0	3,1	2,8	1,3	0,9
Leziuni traumatice, otrăviri, consecințe ale cauzelor externe	55,0	58,0	51,8	49,6	48,4	55,6
Alte cauze	5,5	6,2	10,2	10,0	7,5	9,2

¹⁾ Rate la 100000 locuitori (calculate la populația după domiciliu, la 1 iulie);²⁾ Ratele pentru "sarcină, naștere și lehuzie" se calculează la 100000 născuți vii și născuți morți;

*) date revizuite

2.20. VÂRSTA MEDIE A SOȚILOR LA DATA ÎNCHEIERII CĂSĂTORIEI ¹⁾, PE MEDII

Anii	Vârsta medie la data încheierii căsătoriei (ani)					
	Soț			Soție		
	Total	Urban	Rural	Total	Urban	Rural
2011	32,0	31,6	32,4	28,6	28,8	28,3
2012	31,7	31,6	31,8	28,2	28,5	28,0
2013	31,9	32,0	31,8	28,5	29,0	28,0
2014	31,8	31,7	32,0	28,3	28,7	28,1
2015	32,2	32,3	32,1	28,8	29,3	28,4
2016	32,9	33,2	32,7	29,4	30,1	28,9

¹⁾ Se referă la toate căsătoriile încheiate, indiferent de rang

2.21. DIVORȚURI DUPĂ NUMĂRUL COPIILOR MINORI RĂMAȘI PRIN DESFACEREA CĂSĂTORIEI

Anii	TOTAL	Fără copii	Cu 1 copil	Cu 2 copii	Cu 3 copii	Cu 4 copii	Cu 5 copii și peste
2011	579	283	215	68	10	3	-
2012	503	236	183	73	9	1	1
2013	419	208	151	51	8	1	-
2014	414	214	145	46	7	1	1
2015	487	225	178	74	6	3	1
2016	419	223	129	58	8	1	-

2.22. MIGRAȚIA INTERNĂ DETERMINATĂ DE SCHIMBAREA DOMICILIULUI, PE MEDII

Anii	Sosiți			Plecați			Soldul schimbărilor de domiciliu
	Total	în urban	în rural	Total	din urban	din rural	
2011							
Total	4031	1203	2828	4343	1651	2692	-312
din / în județ	1982	584	1398	1982	677	1305	
din / în alte județe	2049	619	1430	2361	974	1387	
<i>Inclusiv migrația externă</i>	4045	-	-	4458	-	-	-413
2012							
Total	5070	1355	3715	5192	2063	3129	-122
<i>Inclusiv migrația externă</i>	5098	-	-	5299	-	-	-201
2013							
Total	4361	1294	3067	4688	1803	2885	-327
<i>Inclusiv migrația externă</i>	4393			4840			-447
2014							
Total	4589	1320	3269	4969	1976	2993	-380
<i>Inclusiv migrația externă</i>	4626			5101			-475
2015							
Total	4392	1337	3055	4913	1869	3044	-521
<i>Inclusiv migrația externă</i>	4436			5080			-644
2016							
Total	5103	1439	3664	5741	2251	3490	-638
<i>Inclusiv migrația externă</i>	5174			5940			-766

2.23. POPULAȚIA DUPĂ DOMICILIU PE SEXE ȘI LOCALITĂȚI, LA 1 IANUARIE 2016

- persoane -

Mediu Localitate	Ambele sexe	Masculin	Feminin
Total județ	317592	155760	161832
Mediu urban	127283	61328	65955
Municipiul Călărași	77735	37467	40268
Municipiul Oltenița	28334	13526	14808
Oraș Budești	7738	3791	3947
Oraș Fundulea	6765	3304	3461
Oraș Lehliu Gară	6711	3240	3471
Mediu rural	190309	94432	95877
Alexandru Odobescu	2736	1345	1391
Belciugatele	2151	1077	1074
Borcea	8286	4135	4151
Căscioarele	1825	884	941
Chirnogi	7395	3673	3722
Chiselet	3325	1658	1667
Ciocănești	4120	2000	2120
Crivăț	2057	968	1089
Curcani	5468	2709	2759
Cuza Vodă	3955	1977	1978
Dichiseni	1788	907	881
Dor Mărunt	6809	3367	3442
Dorobanțu	2821	1415	1406
Dragalina	8758	4442	4316
Dragoș Vodă	2930	1463	1467
Frâsinet	1713	846	867
Frumușani	4970	2432	2538
Fundeni	4867	2402	2465
Gălbinași	3662	1794	1868
Grădiștea	4789	2361	2428
Gurbănești	1190	577	613
Ileana	3233	1645	1588
Independența	3546	1751	1795
Jegălia	4294	2164	2130
Lehliu	2592	1237	1355
Luica	2133	1051	1082
Lupșanu	3198	1522	1676
Mănăstirea	5550	2740	2810
Mitreni	4211	2073	2138
Modelu	10594	5268	5326
Nana	2405	1186	1219
Nicolae Bălcescu	1627	822	805
Perișoru	5300	2674	2626
Plătărești	3530	1728	1802
Radovanu	4075	2005	2070
Roseți	6482	3288	3194
Sărulești	2961	1509	1452
Sohatu	2699	1324	1375
Șoldanu	3419	1641	1778
Șpanțov	4758	2393	2365
Ștefan cel Mare	3289	1710	1579
Ștefan Vodă	2360	1198	1162
Tămădău Mare	2502	1279	1223
Ulmeni	5065	2513	2552
Ulmu	1365	675	690
Unirea	2780	1381	1399
Vâlcelele	1742	850	892
Valea Argovei	2472	1210	1262
Vasilați	4404	2158	2246
Vlad Țepeș	2108	1005	1103

2.24. POPULAȚIA DUPA DOMICILIU, PE SEXE ȘI LOCALITĂȚI, DENSITATEA POPULAȚIEI LA 1 IULIE 2016

Mediu Localitate	Numărul locuitorilor (persoane)			În procente față de total		Densitate loc./km ²
	Ambele sexe	Masculin	Feminin	Masculin(%)	Feminin (%)	
Total județ	316634	155358	161276	49,1	50,9	62,2
Mediu urban	126740	61050	65690	48,2	51,8	251,3
Municipiul Călărași	77403	37286	40117	48,2	51,8	581,0
Municipiul Oltenița	28180	13449	14731	47,7	52,3	272,3
Oraș Budești	7705	3780	3925	49,1	50,9	97,3
Oraș Fundulea	6763	3306	3457	48,9	51,1	63,3
Oraș Lehliu Gară	6689	3229	3460	48,3	51,7	82,0
Mediu rural	189894	94308	95586	49,7	50,3	41,4
Alexandru Odobescu	2720	1334	1386	49,0	51,0	44,7
Belciugatele	2154	1077	1077	50,0	50,0	27,3
Borcea	8228	4115	4113	50,0	50,0	21,2
Căscioarele	1804	874	930	48,4	51,6	68,4
Chirnogi	7349	3651	3698	49,7	50,3	37,2
Chiselet	3314	1662	1652	50,2	49,8	38,7
Ciocănești	4087	1985	2102	48,6	51,4	30,9
Crivăț	2044	969	1075	47,4	52,6	79,6
Curcani	5457	2702	2755	49,5	50,5	101,8
Cuza Vodă	3949	1979	1970	50,1	49,9	29,7
Dichiseni	1805	912	893	50,5	49,5	19,5
Dor Mărunt	6800	3374	3426	49,6	50,4	42,9
Dorobanțu	2841	1417	1424	49,9	50,1	27,7
Dragalina	8730	4428	4302	50,7	49,3	48,8
Dragoș Vodă	2957	1472	1485	49,8	50,2	23,2
Frâsinet	1705	845	860	49,6	50,4	19,6
Frumușani	4997	2448	2549	49,0	51,0	69,0
Fundeni	4878	2394	2484	49,1	50,9	69,8
Gălbinași	3694	1820	1874	49,3	50,7	189,7
Grădiștea	4782	2365	2417	49,5	50,5	26,2
Gurbănești	1183	569	614	48,1	51,9	15,7
Ileana	3205	1643	1562	51,3	48,7	22,8
Independența	3534	1745	1789	49,4	50,6	61,5
Jegălia	4281	2159	2122	50,4	49,6	33,6
Lehliu	2593	1240	1353	47,8	52,2	45,6
Luica	2124	1054	1070	49,6	50,4	56,0
Lupșanu	3176	1512	1664	47,6	52,4	33,7
Mănăstirea	5495	2706	2789	49,2	50,8	44,9
Mitreni	4189	2065	2124	49,3	50,7	80,3
Modelu	10614	5296	5318	49,9	50,1	95,3
Nana	2397	1181	1216	49,3	50,7	31,0
Nicolae Bălcescu	1604	806	798	50,2	49,8	46,1
Perișoru	5329	2684	2645	50,4	49,6	25,0
Plătărești	3522	1727	1795	49,0	51,0	61,7
Radovanu	4074	2007	2067	49,3	50,7	68,2
Roseți	6473	3285	3188	50,7	49,3	76,1
Sărulești	2954	1510	1444	51,1	48,9	43,2
Sohatu	2694	1321	1373	49,0	51,0	32,4
Șoldanu	3424	1650	1774	48,2	51,8	81,1
Spanțov	4750	2393	2357	50,4	49,6	73,1
Ștefan cel Mare	3302	1712	1590	51,8	48,2	141,2
Ștefan Vodă	2360	1195	1165	50,6	49,4	33,0
Tămădău Mare	2503	1278	1225	51,1	48,9	60,8
Ulmeni	5025	2488	2537	49,5	50,5	90,5
Ulmu	1344	672	672	50,0	50,0	19,3
Unirea	2770	1375	1395	49,6	50,4	29,8
Vâlcelele	1737	845	892	48,6	51,4	25,5
Valea Argovei	2462	1208	1254	49,1	50,9	28,7
Vasilați	4374	2155	2219	49,3	50,7	67,0
Vlad Țepeș	2107	1004	1103	47,7	52,3	28,2

2.25. POPULAȚIA DUPĂ DOMICILIU PE GRUPE DE VÂRSTĂ ȘI LOCALITĂȚI, LA 1 IULIE 2016

-persoane-

Mediu/ Localitate	Total	0-14 ani	15-64 ani	65 ani și peste
Total județ	316634	49536	213752	53346
Mediu urban	126740	18949	90611	17180
Municipiul Călărași	77403	11415	56403	9585
Municipiul Oltenița	28180	3710	20134	4336
Oraș Budești	7705	1596	4981	1128
Oraș Fundulea	6763	1174	4542	1047
Oraș Lehliu Gară	6689	1054	4551	1084
Mediu rural	189894	30587	123141	36166
Alexandru Odobescu	2720	369	1694	657
Belciugatele	2154	338	1374	442
Borcea	8228	982	5717	1529
Căscioarele	1804	187	1120	497
Chirnoși	7349	947	4851	1551
Chiselet	3314	531	2157	626
Ciocănești	4087	492	2573	1022
Crivăț	2044	236	1281	527
Curcani	5457	1016	3572	869
Cuza Vodă	3949	506	2608	835
Dichiseni	1805	271	1214	320
Dor Mărunt	6800	1320	4359	1121
Dorobanțu	2841	362	1687	792
Dragalina	8730	1617	5948	1165
Dragoș Vodă	2957	541	1927	489
Frăsinet	1705	272	1029	404
Frumușani	4997	1015	3193	789
Fundeni	4878	941	3194	743
Gălbinași	3694	840	2473	381
Grădișteța	4782	592	3145	1045
Gurbănești	1183	171	699	313
Ileana	3205	602	1901	702
Independența	3534	501	2257	776
Jegălia	4281	562	2834	885
Lehliu	2593	388	1565	640
Luica	2124	317	1320	487
Lupșanu	3176	449	1941	786
Mănăstirea	5495	820	3454	1221
Mitreni	4189	520	2701	968
Modelu	10614	2183	7272	1159
Nana	2397	396	1445	556
Nicolae Bălcescu	1604	287	1022	295
Perișoru	5329	858	3759	712
Plătărești	3522	640	2266	616
Radovanu	4074	428	2473	1173
Roseți	6473	1262	4406	805
Sărulești	2954	629	1868	457
Sohatu	2694	378	1524	792
Șoldanu	3424	653	2157	614
Spanțov	4750	919	3097	734
Ștefan cel Mare	3302	500	2359	443
Ștefan Vodă	2360	365	1587	408
Tămădău Mare	2503	436	1656	411
Ulmeni	5025	727	3388	910
Ulmu	1344	154	732	458
Unirea	2770	338	1879	553
Vâlcelele	1737	218	992	527
Valea Argovei	2462	391	1498	573
Vasilați	4374	832	2790	752
Vlad Țepeș	2107	288	1183	636

2.26. MIȘCAREA NATURALĂ A POPULAȚIEI PE LOCALITĂȚI, ÎN ANUL 2016 (date absolute)

Mediu Localitate	Date absolute – număr					
	Născuți -vii	Decese	Spor natural	Căsătorii	Divorțuri	Decese la o vârstă sub 1 an la 1000 născuți vii
Total județ	2930	4359	-1429	1596	419	36
Mediu urban	1173	1351	-178	656	214	14
Municipiul Călărași	693	709	-16	390	147	6
Municipiul Oltenița	232	332	-100	163	42	2
Oraș Budești	102	110	-8	42	8	1
Oraș Fundulea	79	103	-24	31	5	3
Oraș Lehliu Gară	67	97	-30	30	12	2
Mediu rural	1757	3008	-1251	940	205	22
Alexandru Odobescu	26	60	-34	12	2	-
Belciugatele	20	39	-19	22	-	-
Borcea	64	115	-51	32	12	-
Căscioarele	10	33	-23	9	3	-
Chirnogi	47	101	-54	41	8	-
Chiselet	26	62	-36	16	5	-
Ciocănești	22	91	-69	13	5	-
Crivăț	9	37	-28	13	2	-
Curcani	57	73	-16	27	8	1
Cuza Vodă	23	76	-53	20	6	-
Dichiseni	16	27	-11	13	2	-
Dor Mărunt	82	108	-26	36	10	4
Dorobanțu	27	65	-38	11	6	-
Dragalina	103	103	0	42	9	1
Dragoș Vodă	28	35	-7	17	1	2
Frâsinet	19	29	-10	5	1	-
Frumușani	58	74	-16	27	4	1
Fundeni	36	66	-30	23	4	1
Gălbinași	55	43	+12	17	-	1
Grădiștea	32	89	-57	21	8	1
Gurbănești	9	35	-26	5	3	-
Ileana	30	61	-31	19	3	1
Independența	29	58	-29	13	4	-
Jegălia	27	69	-42	18	6	-
Lehliu	25	55	-30	12	3	-
Luica	21	40	-19	4	1	-
Lupșanu	26	60	-34	15	3	-
Mănăstirea	49	93	-44	23	2	-
Mitreni	31	85	-54	22	9	-
Modelu	113	93	+20	52	15	1
Nana	21	49	-28	9	1	2
Nicolae Bălcescu	16	26	-10	8	1	-
Perișoru	57	61	-4	39	8	-
Plătărești	34	54	-20	24	2	1
Radovanu	28	73	-45	17	4	1
Roseți	75	55	+20	40	6	-
Sărulești	44	37	+7	12	-	1
Sohatu	24	76	-52	9	1	-
Șoldanu	38	47	-9	18	2	-
Spațov	48	54	-6	22	3	-
Ștefan cel Mare	27	31	-4	15	6	2
Ștefan Vodă	19	29	-10	10	4	-
Tămădău Mare	28	48	-20	16	5	-
Ulmeni	42	90	-48	29	5	-
Ulmu	22	40	-18	3	-	-
Unirea	20	55	-35	8	1	-
Vâlcelele	7	36	-29	12	2	-
Valea Argovei	22	44	-22	13	1	1
Vasilați	43	74	-31	26	8	-
Vlad Țepeș	22	54	-32	10	-	-