

CAPITOLUL

4

Câștiguri salariale

Cuprins tabele:	pag.
4.1. Câștigul salarial nominal mediu brut și net lunar în perioada 2014- 2019, pe activități (conform CAEN Rev.2).....	58

Sursa datelor

Cercetări statistice:

- Cercetarea statistică privind costul forței de muncă, în unități economico- sociale (conform Regulamentului Consiliului și Parlamentului European nr. 530/1999 privind statisticile structurii câștigurilor salariale și costului forței de muncă);
- Cercetarea statistică lunară asupra câștigurilor salariale în unitățile economico sociale (conform Regulamentului Consiliului și Parlamentului European nr. 1165/1998 și 1158/2005 privind statisticile pe termen scurt);
- Cercetarea statistică asupra salariilor în luna octombrie, în unitățile economico – sociale.

Precizări metodologice

- **Câștigul salarial nominal brut** cuprinde:
 - **salariile**, respectiv drepturile în bani și în natură convenite salariaților pentru munca efectiv prestată (inclusiv pentru timpul lucrat suplimentar), potrivit formei de salarizare aplicată, sporurile și indemnizațiile acordate ca procentaj din salariu sau în sume fixe, alte adaosuri la salarii potrivit legii, sumele plătite pentru timpul nelucrat (indemnizațiile pentru concediile de odihnă și de studii, zile de sărbătoare și alte zile libere, sumele plătite din fondul de salarii pentru concediile medicale), premiile, bonusurile și alte beneficii, primele de vacanță și alte sume plătite din **fondul de salarii** potrivit prevederilor legislației în vigoare sau contractelor colective de muncă.
 - **sumele brute plătite din profitul net și din alte fonduri** (inclusiv drepturile în natură, ajutoarele bănești, indemnizația/norma de hrană, alte stimulente și contravaloarea tichetelor de masă/cadou/devacanță), sumele brute plătite pentru perioade anterioare.
- **Câștigul salarial mediu lunar brut** reprezintă raportul dintre sumele brute plătite salariaților de către agenții economici în perioada de referință, indiferent pentru ce perioadă se cuvin și numărul mediu al salariaților, respectiv numărul de luni ale perioadei de referință.
- **Câștigul salarial nominal net** se calculează scăzând din sumele brute aferente câștigului salarial nominal brut următoarele elemente :
 - impozitul aferent ;
 - contribuția salariaților la bugetul asigurărilor pentru șomaj ;
 - contribuția individuală de asigurări sociale de stat ;
 - contribuția salariaților pentru asigurările sociale de sănătate.
- **Câștigul salarial mediu lunar net** reprezintă raportul dintre sumele nete plătite salariaților de către agenții economici în luna de referință, indiferent pentru ce perioadă se cuvin și numărul mediu al salariaților, respectiv numărul de luni ale perioadei de referință.

CÂȘTIGUL SALARIAL NOMINAL MEDIU NET LUNAR, PE SEXE
2014 – 2019

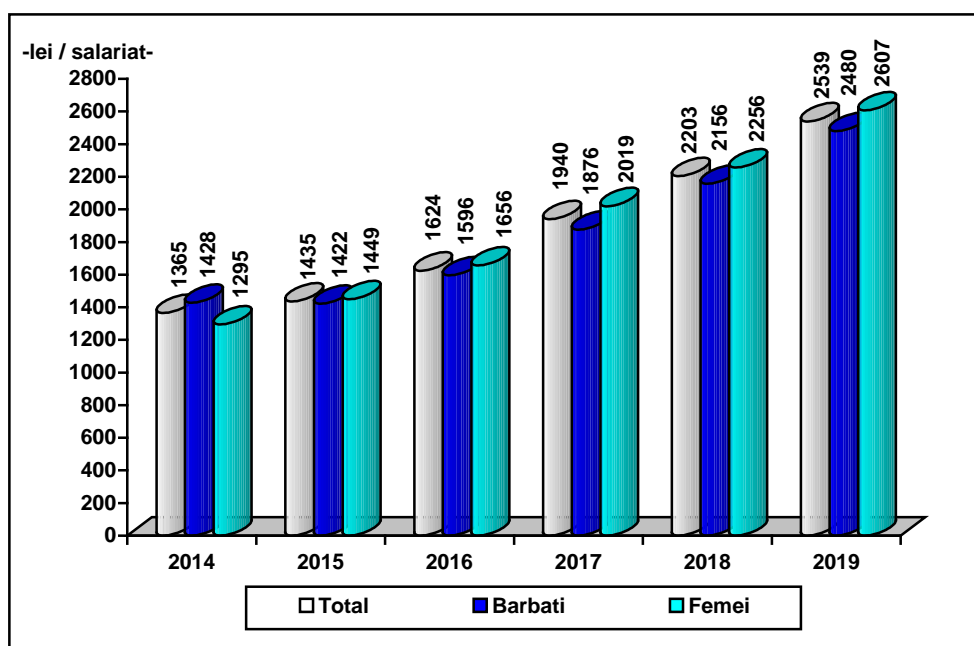

Sursa : Cercetarea statistică privind costul forței de muncă.

CÂȘTIGUL SALARIAL MEDIU NET, PE ACTIVITĂȚI ALE ECONOMIEI NAȚIONALE,
ÎN ANUL 2019 (conform CAEN Rev.2- secțiuni)

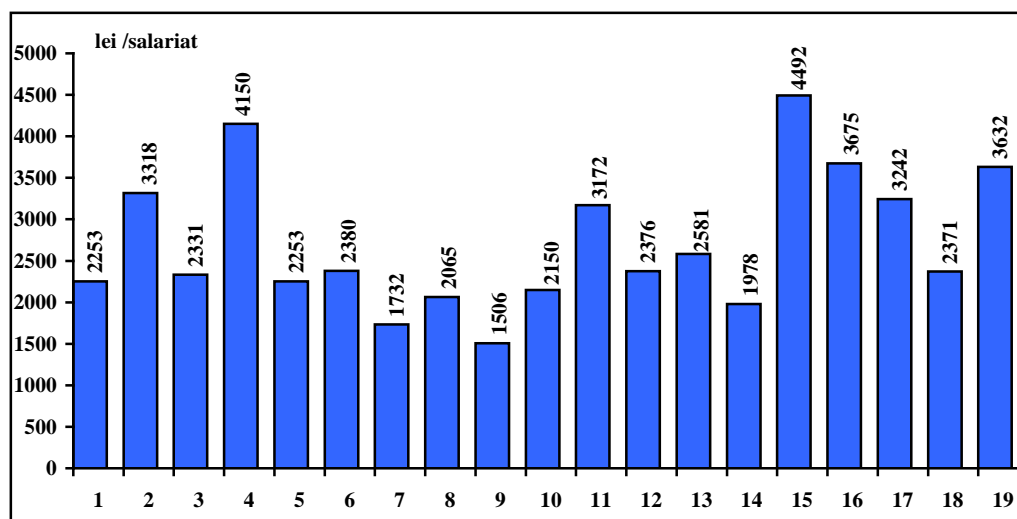

1 – Agricultură, silvicultură și pescuit
2 – Industria extractivă
3 – Industria prelucrătoare
4 – Energie electrică și termică, gaze, apă caldă și aer condiționat
5 – Distribuția apei, salubritate, gest. deșeurilor, activ.decontaminare
6 – Construcții
7 – Comerț cu ridicata și amănuntul, reparare autovehic.și motociclete

8 – Transport și depozitare
9 – Hoteluri și restaurante
10 – Informații și comunicații
11 – Intermedieri financiare și asigurări
12 – Tranzacții imobiliare
13 – Activități profesionale, științifice și tehnice
14 – Activități de servicii administrative și activități de servicii suport

15 – Administrație publică și apărare; asigurări sociale din sistemul public
16 – Învățământ
17 – Sănătate și asistență socială
18 – Activități de spectacole, culturale și recreative
19 – Alte activități de servicii

4.1. CĂȘTIGUL SALARIAL NOMINAL MEDIU BRUT ȘI NET LUNAR ÎN PERIOADA 2014 - 2019 PE ACTIVITĂȚI

Activitatea (secțiuni CAEN Rev. 2)	-lei/salariat-					
	2014		2015		2016	
	Brut	Net	Brut	Net	Brut	Net
Total	1862	1365	1982	1435	2241	1624
Agricultură, silvicultură și pescuit	2075	1503	1894	1374	2094	1518
Industrie - total	2039	1488	2046	1485	2174	1589
-industria extractivă	2530	1808	3069	2184	2385	1707
-industria prelucrătoare	1993	1457	2030	1477	2159	1580
-prod,furniz.de energ electrică,termică,gaze,apă caldă,aer cond	4611	3331	3998	2847	4318	3104
-distrib.apei;salubritate,gest.deșeurilor,activit decontaminare	1730	1256	1708	1223	1802	1314
Construcții	1416	1043	1512	1105	1593	1167
Comerț cu ridicata și amănuntul, repar autovehic.și motocicl	1222	905	1340	980	2053	1488
Transport și depozitare	1871	1358	1864	1355	2016	1469
Hoteluri și restaurante	1102	830	1163	856	1428	1047
Informații și comunicații	2223	1620	2161	1559	1871	1356
Intermedieri financiare și asigurări	3200	2302	3592	2587	3581	2586
Tranzacții imobiliare	1225	910	1443	1053	1732	1271
Activități profesionale , științifice și tehnice	1841	1329	1969	1411	2171	1573
Activități de serv administrative și activități de servicii suport	1384	1016	1470	1075	1721	1269
Administrație publică și apărare;sig sociale din sist.public ¹⁾	2853	2065	3111	2229	3422	2444
Învățământ	2133	1617	2769	1976	2777	1982
Sănătate și asistență socială	1781	1293	2037	1470	2656	1907
Activități de spectacole , culturale și recreative	1460	1074	1624	1186	1741	1267
Alte activități de servicii	3009	2175	3496	2533	4063	2892

- continuare -

Activitatea (secțiuni CAEN Rev. 2)	- lei/salariat-					
	2017		2018		2019	
	Brut	Net	Brut	Net	Brut	Net
Total	2688	1940	3654	2203	4135	2539
Agricultură, silvicultură și pescuit	2522	1832	3406	2059	3747	2253
Industrie - total	2557	1857	3392	2076	3843	2373
-industria extractivă	2064	1471	4837	2884	5467	3318
-industria prelucrătoare	2550	1855	3328	2040	3764	2331
-prod,furniz.de energ electrică,termică,gaze,apă caldă,aer cond	4580	3260	6007	3581	6965	4150
-distrib.apei;salubritate,gest.deșeurilor,activit decontaminare	2226	1608	3210	1960	3679	2253
Construcții	2067	1504	2460	1506	3322	2380
Comerț cu ridicata și amănuntul, repar autovehic.și motocicl	2078	1516	2685	1635	2847	1732
Transport și depozitare	2206	1605	3077	1859	3421	2065
Hoteluri și restaurante	1763	1289	2252	1361	2471	1506
Informații și comunicații	2222	1592	2929	1791	3483	2150
Intermedieri financiare și asigurări	3877	2802	4906	2963	5247	3172
Tranzacții imobiliare	2233	1611	3487	2093	3971	2376
Activități profesionale , științifice și tehnice	2995	2134	3768	2289	4120	2581
Activități de serv administrative și activități de servicii suport	2121	1545	2955	1816	3259	1978
Administrație publică și apărare;sig sociale din sist.public ¹⁾	4671	3323	6564	3904	7550	4492
Învățământ	3398	2408	5101	2969	6042	3675
Sănătate și asistență socială	3460	2477	5036	3010	5454	3242
Activități de spectacole , culturale și recreative	2171	1573	2996	1797	3919	2371
Alte activități de servicii	5037	3595	5418	3206	6097	3632

¹⁾ exclusiv forțele armate și personalul asimilat (Ministerul Apărării Naționale, Ministerul Afacerilor Interne, Serviciul Român de Informații, etc)

Sursa.: Cercetarea statistică privind costul forței de muncă.